



Directorio Médico

Especialidades de acceso directo

Laboratorio Clínico, Proveedores de Medicamentos y Red de Urgencias

VIGILADO SUPERINTENDENCIA FINANCIERA Aon Risk Services Colombia S.A. Corredores de Seguros DE COLOMBIA



Actualización
30/01/2024





Santa Marta

VIGILADO SUPERINTENDENCIA FINANCIERA DE COLOMBIA Aon Risk Services Colombia S.A. Corredores de Seguros





 ESPECIALIDAD	 NOMBRE DEL MÉDICO	 DIRECCIÓN DEL CONSULTORIO	 CONTACTO TELEFÓNICO	 HORARIO DE ATENCIÓN
DERMATOLOGÍA	TERESITA DIAZGRANADOS	Calle 22 No. 14 - 70 Centro Médico Perlas Del Caribe consultorio 20	6054217094 – 6054232885 WhatsApp 3164541906	De acuerdo a disponibilidad de agenda del prestador
	MILENA DANIES SILVA	Calle 26A No. 3 - 55 Edificio Prado Plaza consultorio 509	6054231065	
	YOLIMA MERCADO DE LA HOZ	Carrera 12 N. 21-35 Avenida de los Estudiantes	6054236271 Celular / WhatsApp 3007238489	
GINECOLOGÍA	LEONOR ACOSTA FONTALVO	Clínica de la Mujer Calle 22 No. 21 – 16 segundo piso	6054204089 6054201088 Celular / WhatsApp 3176364385	De acuerdo a disponibilidad de agenda del prestador
	FRANCISCO JAVIER CAMARGO BARROS			
	JORGE ROCHA ROJAS			
	ARMANDO SOLANO GÓMEZ			
	MANUEL VIVES PÉREZ			
MEDICINA GENERAL	PEDRO MANUEL GÓMEZ ÁÑEZ	Carrera 2 No. 22 - 41 Fundación Oftalmológica del Caribe	Celular / WhatsApp 3017324059	Lunes a Viernes 9:00 a.m. a 1 p.m.
	LIZ BUELVAS ORTIZ	Calle 24 No. 2-24 IPS CUIDEMOS DE TU SALUD	Celular / WhatsApp 3002259706	Lunes a Viernes 1:00 P.m. a 3:00 p.m.
	ANTONIO BASILIO ROJAS DE ANDREÍS	Calle 22 No.14 - 70 Centro Médico Perlas Del Caribe consultorio 32	6054235858 - 6054361949	Martes, Miércoles y Jueves 8:20am a 11:20am
	LUIS GUILLERMO GÁMEZ AMADOR	Calle 18 No. 22 - 143 UNIPEDI	6054217172 - 6054216897	Lunes 8:00 a.m. a 10:40 a.m. Jueves: 2:00 p.m. a 4:00 p.m.





Directorio Médico | Especialidades de acceso directo



ESPECIALIDAD	NOMBRE DEL MÉDICO	DIRECCIÓN DEL CONSULTORIO	CONTACTO TELEFÓNICO	HORARIO DE ATENCIÓN
MEDICINA GENERAL DE P Y P	IPS CUIDEMOS DE TU SALUD (Dra. Liz Buelvas)	Calle 24 No. 2-24 IPS CUIDEMOS DE TU SALUD	Celular / WhatsApp 3043828545 - 3153992794	Lunes a Viernes 10:00 a.m. a 12:00 m
	FERNANDO JAVIER PALOMINO GARCES	Carrera 22 No. 17 - 65 Barrio Jardín	Celular / WhatsApp 3182305541	De acuerdo a disponibilidad de agenda del prestador
MEDICINA INTERNA	IPS CUIDEMOS DE TU SALUD	Calle 24 No. 2-24 IPS CUIDEMOS DE TU SALUD	Celular / WhatsApp 3043828545 - 3153992794	
	CLINICA DE ENFERMEDADES DIGESTIVAS (Dr. Lafourie)	Carrera. 21 No. 21A - 53 Clínica de Enfermedades Digestivas	Call Center 6054237130	
OFTALMOLOGÍA	RAFAEL ANTONIO MAZENET AMAYA	Avenida del Libertador No. 26 - 86 COFIN	6054212506 Celular / WhatsApp 3186053349	De acuerdo a disponibilidad de agenda del prestador
	CENTRO DE OFTALMOLOGÍA INTEGRAL COFIN SAS		Lunes, Miércoles y Jueves 8:40 a.m. a 9:40 a.m. Viernes 2:00 p.m. - 4:40 p.m.	
ORTOPEDIA	CARLOS CELÍS TRUJILLO	Carrera 12 No. 26 - 75 Edificio Plus Center	Call Center 018000411115 / #265 opción 2	Lunes a Miércoles 10:20 a.m. a 11:20 a.m. Viernes 10:20 a.m. a 11:20 a.m.
	SURGI - FAST S.A.	Carrera 3A No. 24 - 04	Celular / WhatsApp 3176485742 - 3187118307 Fijo 6054308111	De acuerdo a disponibilidad de agenda del prestador
OTORRINOLARINGOLOGÍA	ANTONIO EDUARDO RAFAEL URBINA LÓPEZ DE MEZA	Calle 22 No. 14 - 94 segundo piso	6054358155 - 6054319111 WhatsApp 3155899452	De acuerdo a disponibilidad de agenda del prestador
	ALBA DEL ROSARIO BETANCOURT	Calle 26B No. 5 - 54 Lito Prado	6054309823 Celular / WhatsApp 3187052462	Lunes 8:00 a.m. a 10:40 a.m. Jueves: 2:00 p.m. a 4:00 p.m.



VIGILADO SUPERINTENDENCIA FINANCIERA Aon Risk Services Colombia S.A. Corredores de Seguros DE COLOMBIA



Santa Marta



Directorio Médico | Especialidades de acceso directo



ESPECIALIDAD	NOMBRE DEL MÉDICO	DIRECCIÓN DEL CONSULTORIO	CONTACTO TELEFÓNICO	HORARIO DE ATENCIÓN
PEDIATRÍA	JAVIER RAFAEL GUIDO VIECO	Calle 22 No. 14 - 70 Centro Médico Perlas Del Caribe consultorio 14	6054213239 Celular / WhatsApp 3008397745	Lunes a Viernes 3:40 p.m. a 5:40 p.m.
	ERNESTO FORERO MARTÍNEZ	Calle 22 No.21 – 16 Clínica de la Mujer segundo piso	6054204088 - 6054204632	Lunes a Viernes 12:00 p.m. a 1:40 p.m.
	EUDES RUIZ VENCE			De acuerdo a disponibilidad de agenda del prestador
	IPS CUIDAR CENTRO PEDIATRICO	Av. Del Ferrocarril No. 29 - 200 consultorio 103 Edificio El Mayor	6054395184	Lunes a Viernes 4:00 p.m. a 5:00 p.m.
	IPS CUIDEMOS DE TU SALUD	Calle 24 No. 2-24 IPS CUIDEMOS DE TU SALUD	Celular / WhatsApp 3043828545 - 3153992794	De acuerdo a disponibilidad de agenda del prestador
UROLOGÍA	SANDRA PATRICIA HERNÁNDEZ CORVACHO	Carrera 11 No. 22 - 43	6054316060 Celular / WhatsApp 3183962241	Lunes, Miércoles y Viernes 8:00 a.m. a 9:40 a.m.
	JORGE ANTONIO PÉREZ KATIME	Carrera 15 No. 22 - 54 UROMED Esquina Antiguo Caprecom	6054394173 Celular / WhatsApp 3165117445	De acuerdo a disponibilidad de agenda del prestador





LABORATORIO CLÍNICO

PROVEEDOR	DIRECCIÓN	CONTACTO TELEFÓNICO	HORARIO DE ATENCIÓN
SOLAB	Carrera 3 No. 24 - 57 Prado	6054235858 - 6054361949	La toma de muestra y entrega de resultados varía según el laboratorio.
LABORATORIO PASTEUR	Av. Del Libertador No. 24 – 45 Local 29-30	6054365182 Celular / WhatsApp 3174956646	
LABORATORIO CLÍNICO MARTÍNEZ	Calle 22 No. 14 - 70 Centro Médico Perlas Del Caribe	6054325570	
LABORATORIO CLÍNICO CONTINENTAL	Av. Del Libertador No. 21 - 96	6054395267	
BETTY MERCADO	Calle 21 No. 3 - 73	6054216795 – 6054231950 Celular / WhatsApp 3008897527	
QUÍMICO CLÍNICO	Calle 26 No. 5 - 36	6054395000	





PROVEEDORES DE MEDICAMENTOS

PROVEEDOR	DIRECCIÓN	CONTACTO TELEFÓNICO	HORARIO DE ATENCIÓN
DROGUERÍA LA ECONOMÍA	Carrera 14 No. 22 – 55 Frente al Hospital julio Méndez	Celular / WhatsApp 3172790613	24 HORAS
DROGUERÍA LA ECONOMIA PALMA REAL	Carrera 19 calle 12 No.18-124 local 23 y 24 Palma real	6054311175 - 6054205111	Lunes a Sabado 7: 30 a.m. a 10:00 p.m. Domingos y festivos 8: 00 a.m. a 9:00 p.m.
SAO SANTA MARTA	Calle 23 No. 7 – 150 SAO	6054358282 extensión 1	Lunes –Martes –Jueves – y Viernes 7:00 a.m. a 9:00 p.m. Miércoles y Sábados 6:00 a.m. a 9:30 p.m. Domingo y festivos 8:00 a.m. a 8:00 p.m.
DROGUERÍA OLÍMPICA RODADERO	Carrera 4 No. 13 - 58 esquina Rodadero	6054229508 extensión 2	Lunes a Sábado 6:00 a.m. a 9:00 p.m. Domingo y festivos 8:00 a.m. a 8:00 p.m.





**URGENCIAS
Y HOSPITALIZACIÓN**

PROVEEDOR	DIRECCIÓN	CONTACTO TELEFÓNICO	HORARIO DE ATENCIÓN
CLÍNICA MAR CARIBE	Carrera 19A No 23 - 3	6054206465	24 HORAS
CLÍNICA DE LA MUJER	Calle 22 No. 21 - 16	6054204089	
CLÍNICA AVIDANTI	Carrera 4 No. 26A - 71	6054366144	
CLÍNICA EL PRADO	Calle 26 Carrera 5 esquina	Celular / WhatsApp 3107280093 - 3107279909	
CLÍNICA LA MILAGROSA	Calle 22 No. 13A - 09	6054351841	
CLÍNICA PERFECT BODY	Carrera 20 No. 15 - 110	6054237101	





Ciénaga

VIGILADO SUPERINTENDENCIA FINANCIERA DE COLOMBIA Aon Risk Services Colombia S.A. Corredores de Seguros





Directorio Médico | Especialidades de acceso directo



ESPECIALIDAD	NOMBRE DEL MÉDICO	DIRECCIÓN DEL CONSULTORIO	CONTACTO TELEFÓNICO	HORARIO DE ATENCIÓN
MEDICINA GENERAL	NOVA IPS	Calle 4 No. 11 – 44 NOVA IPS	6054231172 Celular / WhatsApp 3017800162	Lunes a Viernes 8:00 am a 10:00 am
	FUNDACIÓN POLICLÍNICA CIÉNAGA	Calle 8 No. 11 – 39 Policlínica Ciénaga	6054240485 – 6054100018 extensión 231 - 327 - 224	Lunes a Viernes 9:00 a.m. a 11:00 a.m.
GINECOLOGÍA	FUNDACIÓN POLICLÍNICA CIÉNAGA	Calle 8 No. 11 – 39 Policlínica Ciénaga	6054240485 – 6054100018 extensión 231 - 327 - 224	De acuerdo a disponibilidad de agenda del prestador
	NOVA IPS	Calle 4 No. 11 – 44 NOVA IPS	3243809345 Celular / WhatsApp 3023592227	
PEDIATRÍA	ANGÉLICA MARÍA MIRANDA ANGULO	Calle 9 No. 15 - 36 Centro Médico Preventia	6054100879 Celular / WhatsApp 3146933440	Lunes y Martes 6:00 a.m. a 7:40 a.m. Miércoles y Jueves 6:00 a.m. a 7:20 a.m.



PROVEEDORES DE MEDICAMENTOS

PROVEEDOR	DIRECCIÓN	CONTACTO TELEFÓNICO	HORARIO DE ATENCIÓN
DROGUERÍA LA ECONOMÍA DISPENSARIO	Calle 17 No.12 - 11	6054240188	Lunes a Viernes 8:00 a.m. a 12:00 p.m. y de 1:00 p.m. a 5:00 p.m. Sábado 8:00 a.m. a 3:00 p.m. Domingos y Festivos : cerrado
DROGUERÍA OLÍMPICA	Calle 17 No. 19 - 52	6054240267 extensión 2	Lunes a Sábados 6:30am - 8:00pm Domingos y Festivos 6:30 a.m. a 4:00 p.m.

SUPERINTENDENCIA FINANCIERA Aon Risk Services Colombia S.A. Corredores de Seguros VIGILADO DE COLOMBIA

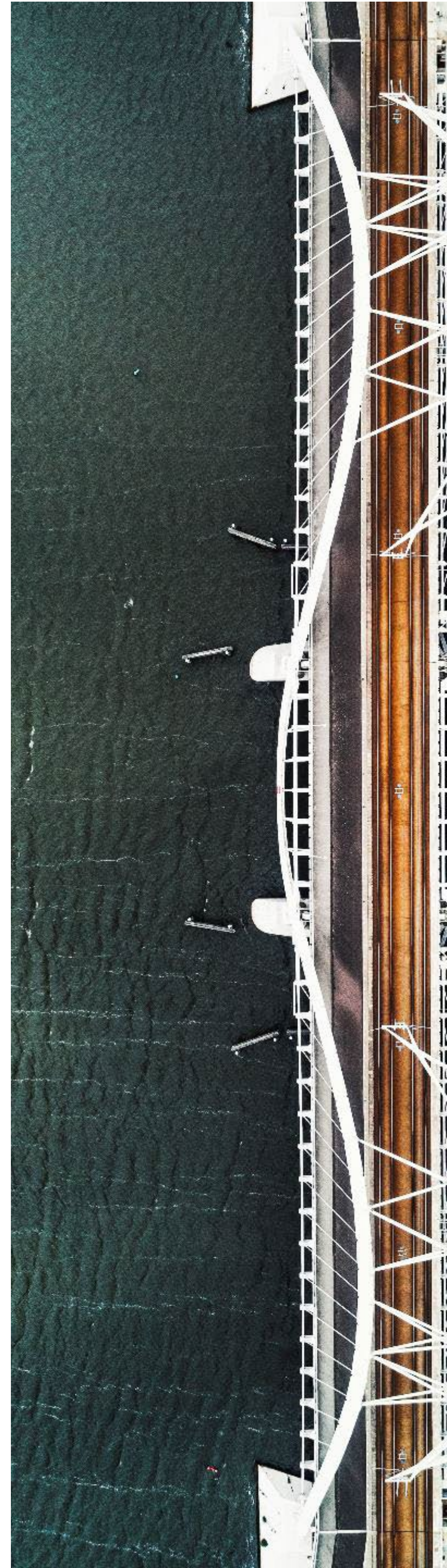



Directorio Médico | Especialidades de acceso directo



LABORATORIO CLÍNICO	PROVEEDOR	DIRECCIÓN	CONTACTO TELEFÓNICO	HORARIO DE ATENCIÓN
	IDIME S.A.	Calle 12 No. 12 - 71	Celular / WhatsApp 3142827132	La toma de muestra y entrega de resultados varía el laboratorio.
	LABORATORIO CLÍNICO MARTINEZ E.U.	Calle 15 No. 12 - 02	6054240667	
	FUNDACIÓN POLICLÍNICA CIÉNAGA	Calle 8 No. 12 - 26	6054240485	



TERAPIA FÍSICA Y RESPIRATORIA	PROVEEDOR	DIRECCIÓN	CONTACTO TELEFÓNICO	HORARIO DE ATENCIÓN
	NOVA IPS	Calle 4 No. 11 – 44 NOVA IPS	6054231172 Celular / WhatsApp 3017800162	Lunes a Viernes 8:00 a.m. a 12:00 m y 2:00 p.m. a 6:00 p.m.
	FUNDACIÓN POLICLÍNICA CIÉNAGA.	Calle 8 No. 12 - 26	6054240485	



IPS URGENCIAS	PROVEEDOR	DIRECCIÓN	CONTACTO TELEFÓNICO	HORARIO DE ATENCIÓN
	FUNDACIÓN POLICLÍNICA CIÉNAGA	Calle 8 No. 12 - 26	6054240485	24 HORAS
	CLÍNICA GENERAL DE CIÉNAGA	Carrera 18B No. 18A - 15	6054240172	

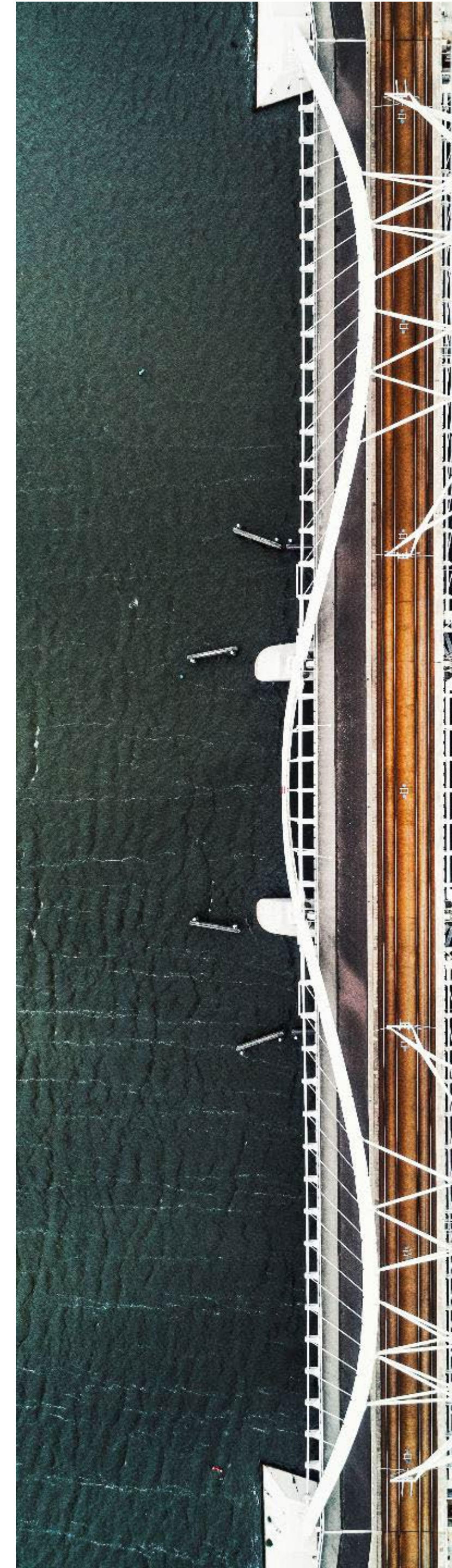



Barranquilla

VIGILADO SUPERINTENDENCIA FINANCIERA Aon Risk Services Colombia S.A. Corredores de Seguros DE COLOMBIA





Directorio Médico | Especialidades de acceso directo



ESPECIALIDAD	NOMBRE DEL MÉDICO	DIRECCIÓN DEL CONSULTORIO	CONTACTO TELEFÓNICO	HORARIO DE ATENCIÓN
DERMATOLOGÍA	MARZOLA VIANA PIEDAD INMACULADA	Carrera 45 No. 85 - 85	6053166394 – 3205152071 Celular / WhatsApp 3045644416 – 3022179002	De acuerdo a disponibilidad de agenda del prestador
	ESPERANZA MARIA MELÉNDEZ RAMÍREZ	Carrera 49C No. 80 - 55 Centro Médico Novel consultório 205	6053565353 – 6053782673 Celular / WhatsApp 3222097348	
GINECOLOGÍA	MARÍA CRISTINA MÁRCELES INSIGNARES	Carrera 30 Corredor Universitario No. 1 - 850 Unidad Médica Porto Azul consultorio 618	6052022403 – 6053177686 Celular / WhatsApp 3045388397	De acuerdo a disponibilidad de agenda del prestador
	ACERO GIRALDO GLORIA ESTHER	Calle 85 No. 50 - 37 Torre Medica del Mar consultorio 810	6053049247 Celular / WhatsApp 3104093937	
	CENTRO MÉDICO DE ALLIANZ	Carrera 50 No. 82 - 32	Call Center 018000510989 opción 1 – 3 Teléfono fijo 605941133 opción 1 - 3	
MEDICINA GENERAL	LEYDIS YEPES GÓMEZ	Carrera 58 No. 70 - 129 Centro Médico Chicago consultorio 203	6053603167	Lunes a Viernes 7:20 a.m. a 9:00 a.m.
	CENTRO MÉDICO DE ALLIANZ (Medicina Familiar)	Carrera 50 No. 82 - 32	Call Center 018000510989 opción 1 – 3 Teléfono fijo 605941133 opción 1 - 3	Lunes a Viernes 7:00 a.m. a 7:00 p.m. Sábado 7:00 a.m. a 1:00 p.m.
MEDICINA GENERAL DE P Y P	LEYDIS YEPES GÓMEZ	Carrera 58 No. 70 - 129 Centro Médico Chicago consultorio 203	6053603167	Lunes a Viernes 9:40 a.m. a 11:20 a.m.
MEDICINA INTERNA	CENTRO MÉDICO DE ALLIANZ	Carrera 50 No. 82 - 32	Call Center y Línea Nacional 018000510989 opción 1 – 3 Teléfono fijo 6053869723	Lunes a Viernes 7:00 a.m. a 7:00 p.m. Sábado 7:00 a.m. a 1:00 p.m.
	RICARDO ALBERTO ANGULO SPIRKO	Atención en las mañanas Calle 70B No. 41 - 93 consultorio 1 Atención por las tardes Kilómetro Vía Puerto Colombia Complejo Porto Azul consultorio 435	6053583493 – 6053694209 Celular / WhatsApp 3006942955	De acuerdo a disponibilidad de agenda del prestador

VIGILADO SUPERINTENDENCIA FINANCIERA Aon Risk Services Colombia S.A. Corredores de Seguros DE COLOMBIA



Barranquilla

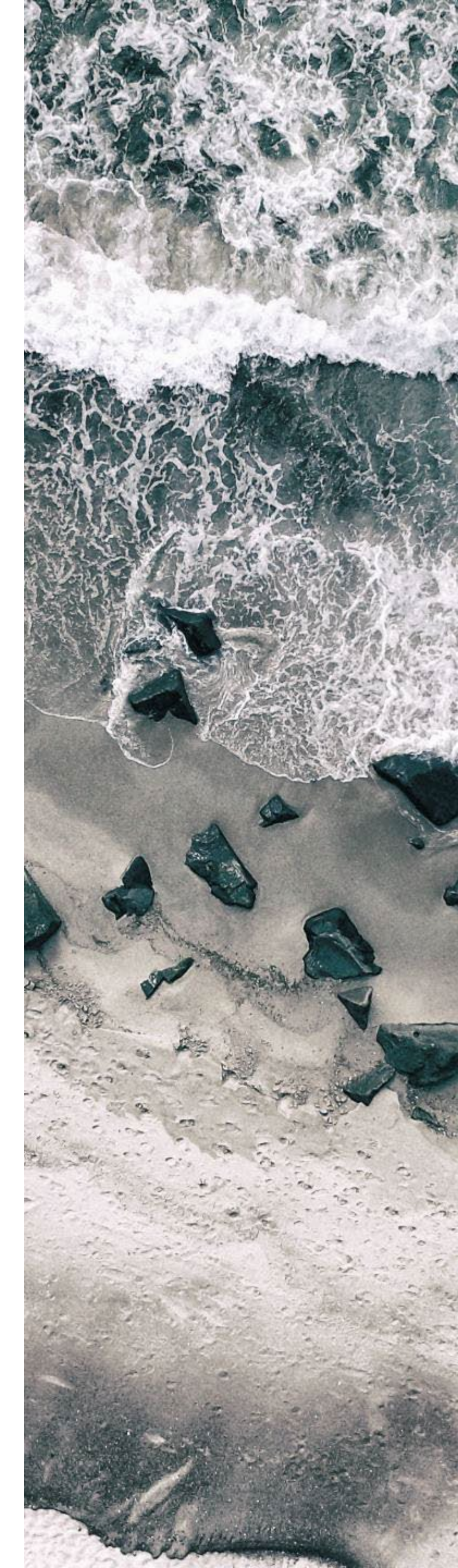



Directorio Médico | Especialidades de acceso directo



ESPECIALIDAD	NOMBRE DEL MÉDICO	DIRECCIÓN DEL CONSULTORIO	CONTACTO TELEFÓNICO	HORARIO DE ATENCIÓN
OFTALMOLOGÍA	ANIBAL ADOLFO MANZANO OCAMPO	Carrera 49C No. 80 – 125 Consultorio 602 - 604	6053583233 - Celular / WhatsApp 3164591313	Lunes, Martes, Jueves y Viernes 9:00 a.m. a 10:00 a.m. Miércoles 2:00 p.m. a 3:00 p.m.
	CLÍNICA OFTALMOLÓGICA DEL CARIBE S.A.S.	Carrera 55 No. 98 – 51 Mo local 0092 CC Mall Plaza	6053363777 – 6053226262 Celular / WhatsApp 3183470539	De acuerdo a disponibilidad de agenda del prestador
ORTOPEDIA	JUAN MARÍA GONZÁLEZ VELÁSQUEZ	Calle 85 No. 50 – 37 Torre Médica del Mar Consultorio 503	6053782129 - 6053781928 Celular / WhatsApp 3014564941	Martes 9:00am a 12:20m y 3:00pm a 4:40pm
	GUSTAVO ADOLFO HERNÁNDEZ PEÑA	Corredor Universitario No. 1 - 850 Carrera 30 Torre medica Complejo Porto Azul Consultorio 708	6053776566 – Celular / WhatsApp 3135310215	Martes 9:00 a.m. a 12:00 m. y 3:00 p.m. a 4:20 p.m.
	KAIZEN - CO MEDICAL CARE	Carrera 49 C # 80 - 125 Continental Medical Center Consultorio 611	6053316900 Celular / WhatsApp 3196399525	Lunes y Jueves de 8am a 9:20am Miércoles 2:00pm a 3:20pm y Viernes 2:00pm – 3:00pm
OTORRINOLARINGOLOGÍA	ROBINSON GRANADOS MAYORGA	Corredor Universitario Carrera 30 No. 1 – 850 Vía puerto Colombia Clínica Portoazul consultorio 505	6053985007– 6053776501 Celular / WhatsApp 3225132246	Lunes a Viernes 10:20 a.m. a 11:00 a.m.
	ANTONIO JOSÉ BALLESTAS MORALES	Calle 85 No. 50 - 37 Consultorio 405 Torre Médica del Mar.	6053044154 – 6053044399 Celular / WhatsApp 3013228368	Lunes a Viernes 11:00 a.m. a 11:40 a.m.
	KELLY ATENCIA BUENO	Corredor Universitario Carrera 30 No. 1 – 850 Consultorio 427	6053776633 Celular / WhatsApp 3202634760	De acuerdo a disponibilidad de agenda del prestador
PEDIATRÍA	ORESTE CASAROSA PEÑARANDA	Carrera 51 B No. 82 - 141 Piso 1	6053009366	Lunes -Miércoles y Viernes de 2:40 pm a 4:20 pm
	RODOLFO AGUSTÍN MACKENZIE NOYA	Carrera 51 B No. 94 - 334 consultorio 208	6953786501 Celular / WhatsApp 3013579900	Lunes a Viernes 9:00 a.m. a 9:40 a.m. y 3:00 p.m. a 3:20 p.m.
	CENTRO MÉDICO DE ALLIANZ	Carrera 50 No. 82 - 32	Call Center y Línea Nacional 018000510989 opción 1 – 3 Teléfono fijo 6053869723	Lunes a Viernes 7:00 a.m. a 7:00 p.m. Sábado 7:00 a.m. a 1:00 p.m.

VIGILADO SUPERINTENDENCIA FINANCIERA Aon Risk Services Colombia S.A. Corredores de Seguros DE COLOMBIA

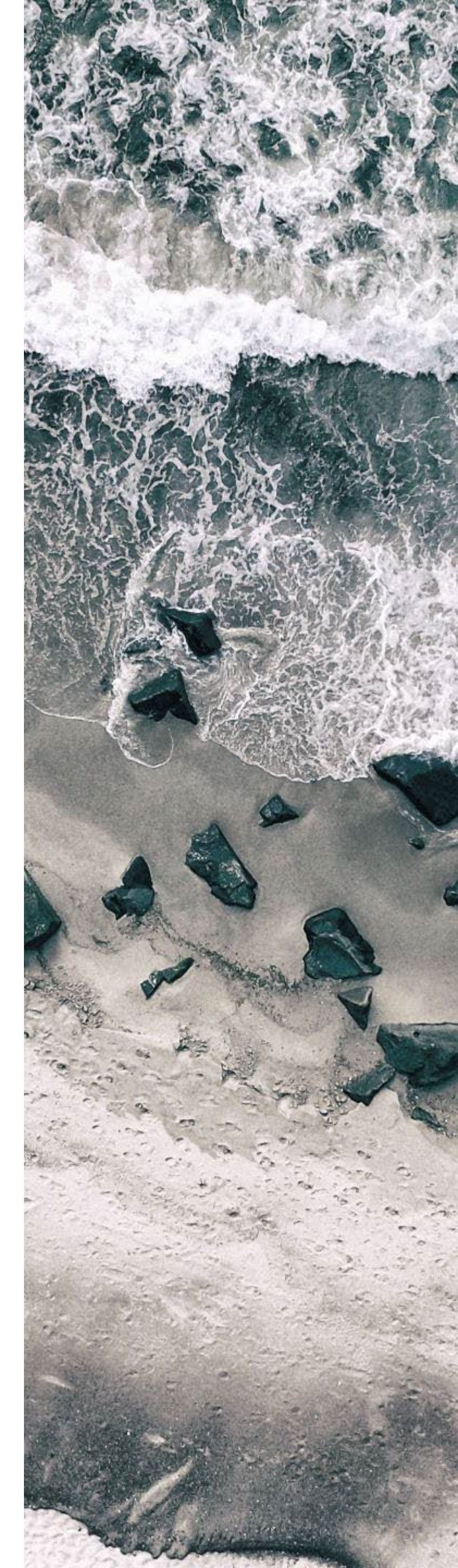



Directorio Médico | Especialidades de acceso directo



ESPECIALIDAD	NOMBRE DEL MÉDICO	DIRECCIÓN DEL CONSULTORIO	CONTACTO TELEFÓNICO	HORARIO DE ATENCIÓN
UROLOGÍA	JAVIER MOLINA TORRES	Carrera 30 Corredor Universitario 1-850 Consultorio 529	6053776626 - 3207563959	De acuerdo a disponibilidad de agenda del prestador
	UROCENTRO: EDGARDO ROSALES	Carrera 49C No. 80 – 39 UROCENTRO	6053583227 -6053783331 6053564955 Celular / WhatsApp 3174373941	Martes y Jueves 8:00 a.m. a 10:00 a.m.
	UROCENTRO: ALFONSO VERGARA			Martes y Jueves 8:00 a.m. a 11:00 a.m.
	UROCENTRO: ROBERTO ZAMBRANO			Jueves 8:30 a.m. a 12:00 m.
UROCENTRO: JOSÉ DANIEL DAZA	Miércoles 03:00 p.m. a 05:00 p.m. Viernes cada 15 días 2:00 p.m. a 5:00 p.m.			

DISPONIBILIDAD CENTRO MÉDICO DE ALLIANZ

ESPECIALIDAD	NOMBRE DEL MÉDICO	DIRECCIÓN DEL CONSULTORIO	CONTACTO TELEFÓNICO	HORARIO DE ATENCIÓN
MEDICINA GENERAL	CENTRO MÉDICO DE ALLIANZ	Carrera 50 No. 82 - 32	Calle Center y Línea nacional 018000510989 opción 1 - 3 Teléfono fijo 6053869723	Lunes a Viernes 7:00 a.m. a 7:00 p.m. Sábado 7:00 a.m. a 1:00 p.m.
MEDICINA INTERNA				
GINECOLOGÍA				
PEDIATRÍA				
AYUDAS DIAGNÓSTICAS ECOGRAFÍA Y RADIOLOGÍA				

VIGILADO SUPERINTENDENCIA FINANCIERA Aon Risk Services Colombia S.A. Corredores de Seguros DE COLOMBIA



Barranquilla

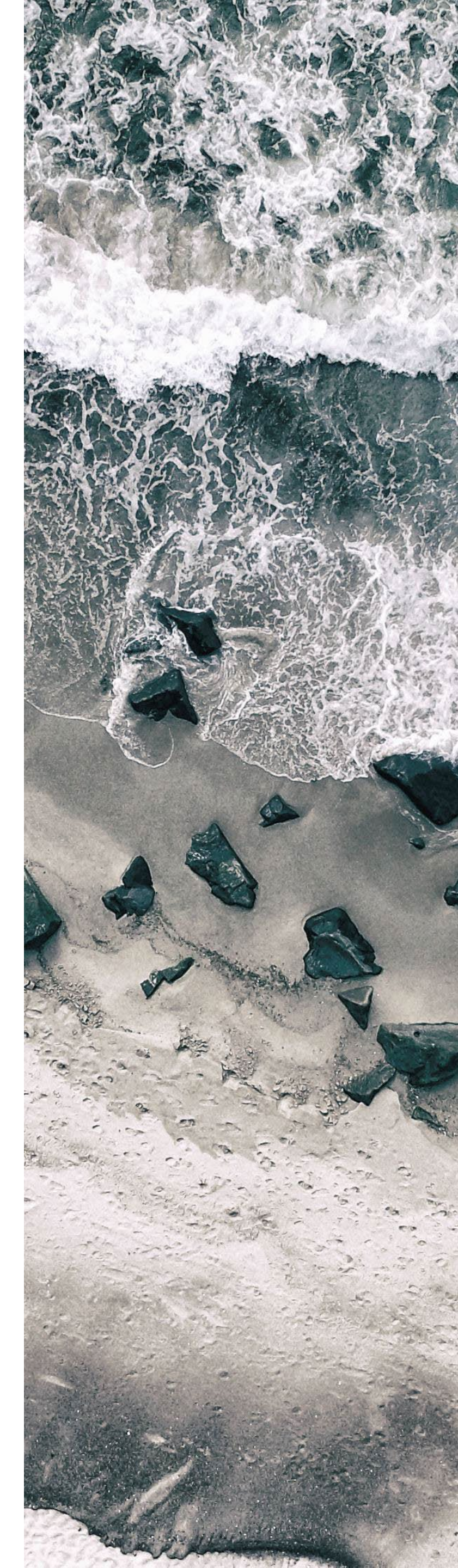



LABORATORIO CLÍNICO

PROVEEDOR	DIRECCIÓN	CONTACTO TELEFÓNICO	HORARIO DE ATENCIÓN
LABORATORIO CLÍNICO CONTINENTAL	Calle 49C No. 80 - 125	6053450085	La toma de muestra y entrega de resultados varía según el laboratorio.
LABORATORIO CLÍNICO FALAB	Carrera 49B No. 79 - 99	6053564171	
LABORATORIO QUÍMICO CLÍNICO	Carrera 53 No. 64 - 28 consultorio 112	6053494083	
CENTRO MÉDICO DE ALLIANZ	Carrera 50 No. 82 - 32	605941133 opción 1 - 3	
PASTEUR LABORATORIO CLÍNICO	Carrera 50 No. 79 - 112	6053565771	





Directorio Médico | Especialidades de acceso directo



PROVEEDORES DE MEDICAMENTOS

PROVEEDOR	DIRECCIÓN	CONTACTO TELEFÓNICO	HORARIO DE ATENCIÓN
DROGUERÍA LA ECONOMÍA	Calle 82 No. 49C esquina	6053783452 - 3174300106	Lunes a Viernes 7:00 a.m. a 9:00 p.m. Sábados 7:00 a.m. a 8:00 p.m. Domingo y festivo Cerrado
DROGUERÍA LA ECONOMÍA DISPENSARIO	Unidad médica Porto azul Local 209 - 210	Celular / WhatsApp 3013057711	Lunes a Viernes 8:30 a.m. a 12:00 p.m. y 1 :00 pm a 5:30 pm Sábado 8:00a.m. a 2:00 p.m. Domingo y Festivos Cerrado
DROGUERÍA LA ECONOMÍA DISPENSARIO	Calle 80 No. 50 - 16	Celular / WhatsApp 3157410852 3166213245	Lunes a Sábado 7:30 a.m. a 8:00 p.m. Domingo y Festivos 8:30a.m a 7:00p.m.
DROGUERÍA LA ECONOMÍA DISPENSARIO	Calle 76 N.º 53-66	Celular / 3117311132 6053699071 - 3217008906	Lunes a Viernes 7:30 a.m. a 5:00 p.m. Sábado 8:00 a.m. a 12:00 p.m. Domingo y Festivos cerrado
DROGUERÍA LA ECONOMÍA DISPENSARIO	Vía 40 N.º 71 - 124	6053609712	Lunes a Viernes 8:00 a.m. a 5:00 p.m. Sábados 8:00 a.m. a 1:00 p.m. Domingos y Festivos Cerrado
DROGUERÍA LA ECONOMÍA DISPENSARIO	Carrera 43 N.º .43-73 Sena	3182781610	Lunes a Viernes 7:30a.m. a 6:00 p.m. Sábado 7:30a.m. a 1:00 pm.
DROGUERÍA LA ECONOMÍA DISPENSARIO	Calle 45 N.º 1-85 L-118-119 Metro C.	6053249955	Lunes a Sábado 8:00 a.m. a 6:00 p.m. Domingo y Festivos cerrado

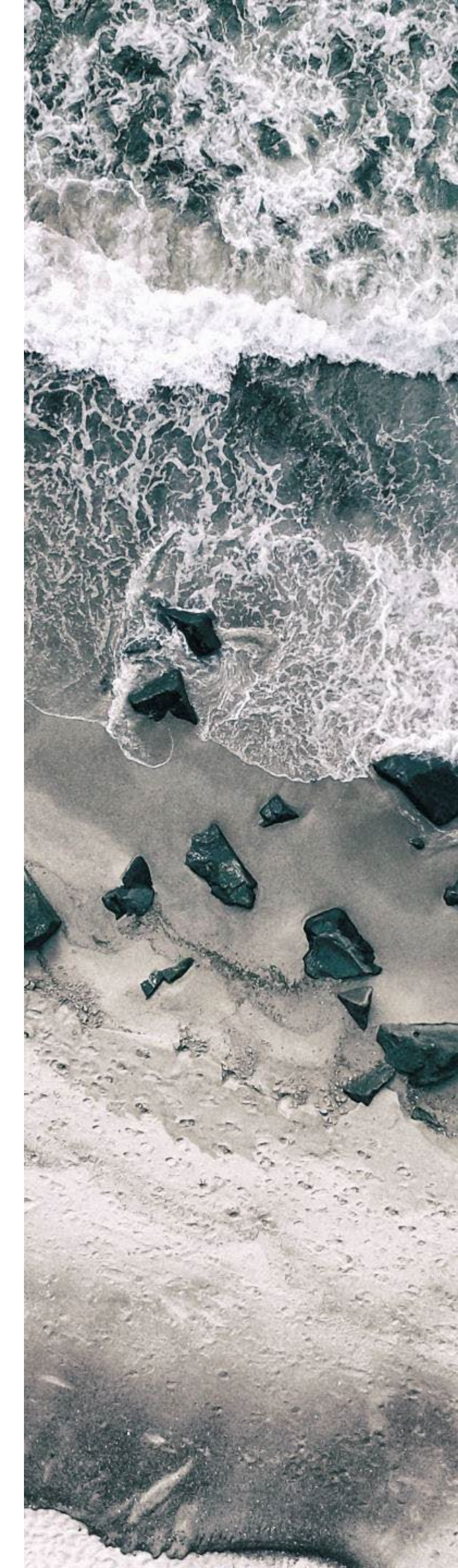



PROVEEDORES DE MEDICAMENTOS

PROVEEDOR	DIRECCIÓN	CONTACTO TELEFÓNICO	HORARIO DE ATENCIÓN
SAO de la 53	Calle 53 No. 46 - 38	6053720528	Lunes a Sábado 7:00 a.m. a 9:00 p.m. Domingo y festivos 8:00 a.m. a 8:00 p.m.
DROGUERÍA OLÍMPICA CALLE 76	Calle 76 No. 49B - 24 Esquina	6053587611	Lunes a Sábado 7:00 a.m. a 12:00 p.m. Domingo y festivos 7:00 a.m. a 11:00 a.m.
DROGUERÍA OLÍMPICA LAS PALMAS	Calle 36B No. 13C - 45	3187122126	Lunes a Sábado 7:00 a.m. a 8:30 p.m. Domingo y festivos 7:30a.m. a 8:00 p.m.
DROGUERÍA OLÍMPICA CALLE 73	Carrera 41D No. 73 - 17	3187122200	24 horas
DROGUERÍA OLÍMPICA CALLE 84	Calle 84 No. 51B - 22 esquina	6053952615 – 6053780475 3187122185	
DROGUERÍA OLÍMPICA DE LA 93	Calle 93 Carrera 46 Frente a SAO de la 93 esquina	6053739441 - 3187122108	
OLÍMPICA MURILLO CON 20	Calle 45 No. 20 - 09 esquina	6053636999 extensión 2	
			Lunes a Sábado 7:00 a.m. a 9:00 p.m. Domingo y festivos 7:00 a.m. a 7:00 p.m.

VIGILADO SUPERINTENDENCIA FINANCIERA Aon Risk Services Colombia S.A. Corredores de Seguros DE COLOMBIA





IPS URGENCIAS

PROVEEDOR	DIRECCIÓN	CONTACTO TELEFÓNICO	HORARIO DE ATENCIÓN
CLÍNICA ALTOS DE SAN VICENTE	Calle 87 No. 49C - 24	6053575964	24 HORAS
CLÍNICA DEL CARIBE	Calle 80 No. 49C - 65	6053305200	
CLÍNICA IBEROAMÉRICA S.A.S.	Calle 86 No. 50 - 26	6053221777 - 6053360669 extensión 5751205 – 5751370 - 3221612	
CLÍNICA LA ASUNCIÓN	Calle 70B No. 41 - 93	6053365900	
CLINICA PORTOAZUL S.A	Carrera 30 Corredor Universitario	6053672700 - 6053672600 extensión 2100	
CLINICA DE LA COSTA LTDA	Cra. 50 # 80 - 90	6053369999	
CLINICA REINA CATALINA Y CIA LTDA	CII. 82 # 47 - 12	6053670800 - 6054010440 – 6054010426	
GENERAL DEL NORTE	Carrera 48 No. 70 - 35	6053091666	

VIGILADO SUPERINTENDENCIA FINANCIERA Aon Risk Services Colombia S.A. Corredores de Seguros DE COLOMBIA





Valledupar

VIGILADO SUPERINTENDENCIA FINANCIERA DE COLOMBIA Aon Risk Services Colombia S.A. Corredores de Seguros





Directorio Médico | Especialidades de acceso directo



ESPECIALIDAD	NOMBRE DEL MÉDICO	DIRECCIÓN DEL CONSULTORIO	CONTACTO TELEFÓNICO	HORARIO DE ATENCIÓN
DERMATOLOGÍA	CENTRO DERMATOLÓGICO INTEGRAL DRA. SABELYS MORALES CELEDÓN SAS	Carrera 16 No. 10 - 45 San Joaquin	Celular / WhatsApp 3117581836 Fijo 6055802536 - 3167470396	Lunes, Martes y Miércoles 8:40 a.m. a 10:20 a.m. Jueves 8:40 a.m. a 12:20 p.m.
	ÁLVARO JOSÉ CÓRDOBA MUÑOZ	Calle 14 No. 14 - 51 Mileniun	6055809365	Lunes a Viernes 3:00 p.m. a 4:40 p.m.
	ERIKA JOHANA MOLINA JAIMES	Calle 12 No. 16 - 65	6055801133 Celular / WhatsApp 3002100102	Miércoles a Viernes 8:00 a.m. a 11:00 a.m.
GINECOLOGÍA	CENTRO DIAGNOSTICO DE LA MUJER IPS (CEDIM)	Calle 14 No. 15 - 56 Barrio Alfonso Lopez	6055804797 Celular / WhatsApp 3108420415	Lunes y Martes 7:00 a.m. a 9:00 a.m. Miércoles: 10:00 a.m. a 11:00 a.m.
	ANA MARGARITA UHIA GONZÁLEZ	Calle 13C No. 14 - 80 Barrio Obrero	6055733141 - 6055892854 Celular / WhatsApp 3103695895 - 3015759459	Martes: 8:00 a.m. a 12:40 p.m.
	ANA RUTH CORTES ÁVILA	Calle 16 No. 15 - 51 consultorio 201	6055711868	Lunes a Viernes 9:00 a.m. a 10:40 a.m.
	JAVIER ALONSO ROMERO ARIZA	Calle 16 No. 15 - 16 consultorio 304	6055802020	Lunes a Viernes 2:00 p.m. a 3:40 p.m.
	MERCY LUCIA DÁVILA RODRÍGUEZ	Calle 16 No. 15 - 42 consultorio 203	Celular / WhatsApp 3008208719	Martes y Jueves: 3:00 p.m. a 4:20 p.m. Viernes: 8:00 a.m. a 9:20 a.m.
	JORGE DE JESÚS CUENCA URBINA	Calle 16 No. 15 - 16 consultorio 208	6055713802	Lunes a Viernes 09:00 a.m. a 9:40 a.m. y 3:00 p.m. a 3:40 p.m.
	JORGE RAÚL RUGELES RIVERO	Calle 16 No. 15 - 42 consultorio 202	6055712574 - 3156661610	Lunes a Viernes 8:20 a.m. a 9:00 a.m. y 3:00 p.m. a 3:40 p.m.
	IPS COMFACESAR	Calle 16 # 16 - 09 Edificio San Agustín - 2do piso	6055871598 - 3218821105	Martes 8:00am a 10:20am Jueves 8:00 a.m. a 10:40 a.m.

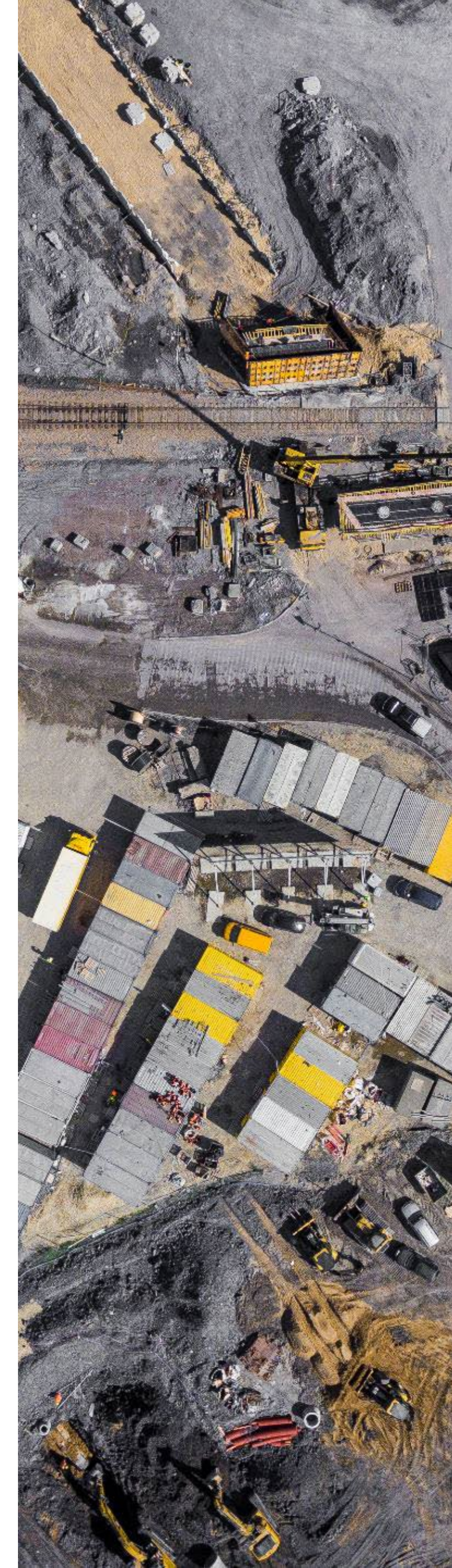



Directorio Médico | Especialidades de acceso directo



ESPECIALIDAD	NOMBRE DEL MÉDICO	DIRECCIÓN DEL CONSULTORIO	CONTACTO TELEFÓNICO	HORARIO DE ATENCIÓN
MEDICINA GENERAL	RAFAEL IGNACIO GUERRA BARRIOS	Calle 16 No. 15 - 16, consultorio 209 A	6055806685	Lunes a Viernes 7:00 a.m. a 11:40 a.m.
	REHABILITADORES ASOCIADOS LTDA	Cra. 16 No. 14 - 106	6055805444 Celular / WhatsApp 3182874331 3175179040	Lunes a Viernes 7:00 a.m. a 11:40 a.m.
	MARÍA ESPERANZA CALDERÓN MENDOZA	Calle 9A No. 17 - 53 Ips Sermultisalud	6055733141 - 3013373688	Lunes a Viernes 1:20 p.m. a 6:00 p.m.
MEDICINA GENERAL DE P Y P	IPS COMFACESAR (LINA WILCHES)	Calle 16 # 16 - 09 Edificio San Agustín - 2do piso	6055871598 - 3218821105	Lunes a Viernes 2:00 pm a 5:40 p.m.
MEDICINA INTERNA	VALENTÍN FIGUEROA LUQUEZ	Carrera 15 No. 16 - 80 Centro Médico El Rosario consultorio 103	6055704223 Celular / WhatsApp 3145746431	Lunes a Miércoles 10:00 a.m. a 11:00 a.m. Jueves 10:00 a.m. a 10:40 a.m.
	NEUMOCENTER S.A.S	Calle 12 No. 17 - 84 Barrio Alfonso López	6055623158 Celular / WhatsApp 3007752150 - 3226788363	Lunes y Martes 3:00 p.m. a 6:00 p.m. Miércoles y Jueves 3:00 p.m. a 5:00 p.m.
	IPS COMFACESAR	Calle 16 # 16 - 09 Edificio San Agustín - 2do piso	6055871598 - 3218821105	Martes 2:20pm a 4:20pm Viernes 2:20 a 4:40pm
OFTALMOLOGÍA	CLÍNICA DE OJOS SOCIEDAD MEDICA BOLIVARIANA SAS	Carrera 15 No. 14 - 45	6055700152 - 6055702299	Lunes, Martes, Jueves y Viernes 8:00 a.m. a 9:20 a.m.
	EMILIANO ENRIQUE CRUZ ZABALETA	Carrera 15 No. 14 - 45 piso 2	6055700152 Celular / WhatsApp 3045771009	Lunes y Viernes 2:00 p.m. a 4:40 p.m. martes 7:00 a.m. a 10:40 a.m. Miércoles 8:00 a 9:40 a.m. y 2:00 p.m. 2:40 p.m. Jueves 8:00 a.m. a 9:40 a.m.
	JORGE GUZMÁN ORTEGA CARRASCAL	Carrera 18 No. 14 - 85 consultorio 1	6055623175 Celular / WhatsApp 3215883723	Lunes y Miércoles 7:20 a.m. a 9:20 a.m. Martes 7:20 a.m. a 9:20 a.m.



REGISTRADO SUPERINTENDENCIA FINANCIERA Aon Risk Services Colombia S.A. Corredores de Seguros DE COLOMBIA



Valledupar



Directorio Médico | Especialidades de acceso directo



ESPECIALIDAD	NOMBRE DEL MÉDICO	DIRECCIÓN DEL CONSULTORIO	CONTACTO TELEFÓNICO	HORARIO DE ATENCIÓN
ORTOPEDIA	JOSÉ MANUEL MARTÍNEZ PAVAJEAU	Calle 16 No. 15 - 42 consultorio 302	6055711280	Lunes y Martes 7:00 a.m. a 12:00 p.m.
	IPS REHABILITADORES ASOCIADOS LTDA. (ELSMER NIEVE)	Carrera 16 No. 14 - 106	6055805444 Celular / WhatsApp 3175179040 3182874331	Martes y Jueves 2:20 p.m. a 7:00 p.m.
	CASIMIRO MESTRE ARZUAGA	Carrera 11A No. 13B – 12 Barrio Obrero	Celular / WhatsApp 3152240904	Lunes , Jueves y Viernes 10:00 a.m. a 12:00 p. m. Martes 2:20 p.m. a 6:00 p.m.
OTORRINOLARINGOLOGÍA	RODRIGO ALFONSO CÓRDOBA FRAGOZO	Transversal 18 # 19-138 Barrio Las Delicias	Celular / WhatsApp 3124459506	Lunes, Martes y jueves 9:00 a.m. a 10:40 a.m. Miércoles y Viernes 10:00 a.m. a 11:40 a.m.
	JULIO CESAR VARGAS VERGARA	Calle 16 No. 15 - 16 consultorio 310	6055712576	Martes: 8:40 a.m. a 10:40 a.m. Miércoles 8:40 a.m. a 11:00 a.m.
	LUIS ÁNGEL RODRÍGUEZ BOLAÑO	Calle 13C No. 15 - 34 Edificio Ana Carolina consultorio 202 - 203	6055715035 Celular / WhatsApp 3157501165 - 3006784686	Martes 2:00 p.m. a 4:20 p.m. y Jueves de 2:00 p.m. a 4:00 p.m.

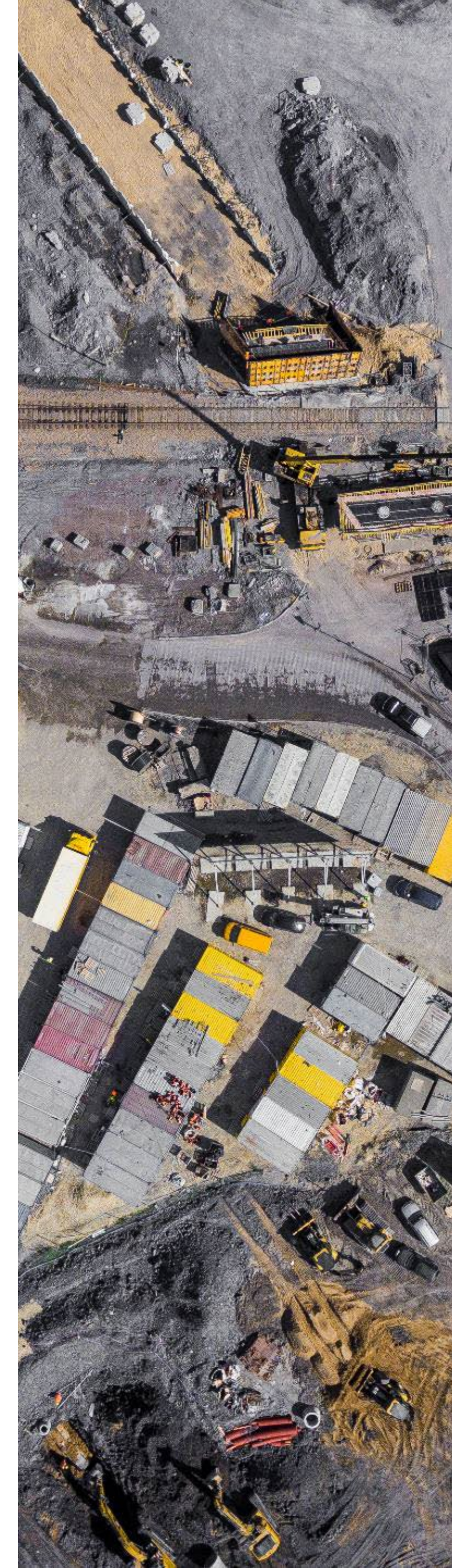

VIGILADO SUPERINTENDENCIA FINANCIERA Aon Risk Services Colombia S.A. Corredores de Seguros DE COLOMBIA



Valledupar



ESPECIALIDAD	NOMBRE DEL MÉDICO	DIRECCIÓN DEL CONSULTORIO	CONTACTO TELEFÓNICO	HORARIO DE ATENCIÓN
PEDIATRÍA	NEUMOCENTER IPS	Calle 12 No. 17 – 84 Barrio Alfonso López	6055623158 Celular / WhatsApp 3226788368 - 3007752150	Lunes a Jueves 8:00 a.m. a 11:40 a.m. Viernes 7:00 a.m. a 10:40 a.m.
	ANA VICTORIA BRIEVA URBINA	Calle 16 No. 15 - 16 consultorio 202	6055601167	Lunes a Viernes 10:00 a.m. a 11:00 a.m.
	ANDRES ARTURO BORNACELLI LOBO	Carrera 15 No. 14 - 75 consultorio 302	6055865461	Lunes a Viernes 10:00 a.m. a 11:00 a.m.
	HERNAN JESÚS JOSÉ GONZÁLEZ BAUTE	Carrera 11 No. 13B - 31 Unidad Pediátrica consultorio 302	6055749219	Lunes a Viernes 8:00 a.m. a 8:40 a.m.
	IPS PAIDEIA	Carrera 12 No. 14 - 36 Centro de Especialidades Pediátricas	6055901373 Celular / WhatsApp 3234406404	Lunes a Jueves 2:00 p.m. a 4:40 p.m. Miércoles 9:00 a.m. a 12:40 p.m.
	IPS COMFACESAR	Calle 16 # 16 - 09 Edificio San Agustín - 2do piso	6055871598 - 3218821105	Martes, Miércoles y Jueves 9:00 a.m. a 10:20 a.m.
	LUIS CARLOS FUENTES J.	PS Apsis SAS Calle 7D No. 13A - 31	6055820370	Lunes y Miércoles 8:40 a.m. a 11:00 a.m. Martes y Jueves 8:20 a.m. a 11:00 a.m.
UROLOGÍA	IVÁN ENRIQUE ARENAS SUAREZ	Calle 12 No. 8 - 42 Orbe Plaza consultorio 321	5809008 Celular / WhatsApp 3157867786	Lunes a Viernes 11:00 a.m. a 12:00 p.m. y 5:00 p.m. a 6:00 p.m.
	CENTRO DE UROLOGIA Y LITOTRIPSIA DEL CESAR	Carrera 17 No. 16 - 33	6055901128- 3157411507	Martes a Jueves: 2:00 p.m. a 3:20 p.m.
	JAIME LEONEL MAYA MARTINEZ	Calle 13C No. 15 - 34 Edificio Ana Carolina consultorio 208	3158984800	Lunes a Viernes 11:00 a.m. a 12:00 p.m.





Directorio Médico | Especialidades de acceso directo



LABORATORIO CLÍNICO	PROVEEDOR	DIRECCIÓN	CONTACTO TELEFÓNICO	HORARIO DE ATENCIÓN
	LABORATORIO CLÍNICO CRISTHIAM GRAMM	Transversal 18 No. 20 – 94 Carrera 15 No. 16 - 80 Piso 1 Carrera 12 No. 7B - 28 San Carlos	6055898015 - 6055898008 Celular / WhatsApp 3165217801 6055711874 6055701835	La toma de muestra y entrega de resultados varía según el laboratorio
	LABORATORIO CLÍNICO NANCY FLÓREZ	Calle 16 A No. 16 - 38 Barrio Santa Ana	6055732963 – 6055712567 Celular / WhatsApp 3117382295 - 3217814804	
	LABORATORIO CLÍNICO MICROBIOLÓGICO YEXENIA OVALLE	Calle 14 No. 14 - 51 Piso 1 Edificio Milenium	6055808587 Celular / WhatsApp 3182742890.	
	IDIME S.A.	Carrera 16 No. 13C - 60 Barrio Alfonso López	6055898339	



URGENCIAS Y HOSPITALIZACIÓN	PROVEEDOR	DIRECCIÓN	CONTACTO TELEFÓNICO	HORARIO DE ATENCIÓN
	ING CLINICA CENTER	Calle 16 No. 17 - 261	6055732888 Celular / WhatsApp 3016464918	24 HORAS
	CLÍNICA DEL CESAR	Calle 16 No. 14 - 90	6055748650 - 6055711896	
	INSTITUTO CARDIOVASCULAR DEL CESAR	Carrera 16 No. 16A - 42	6055745356 - 6055745656 6055898632	
	CLÍNICA VALLEDUPAR	Calle 16 No. 15 - 15	6055748567 - 6055748550	
	CLÍNICA ERASMO	Carrera 19 No. 4C - 72	6055838383 - 6055839060 6055838888	

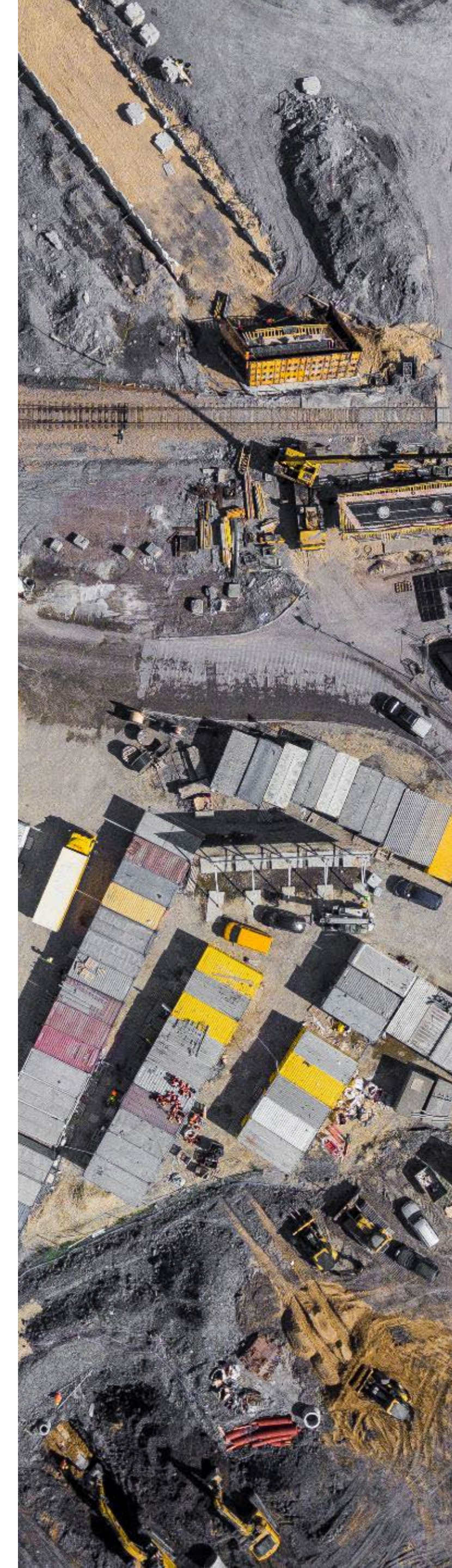

REGISTRO SUPERINTENDENCIA FINANCIERA Aon Risk Services Colombia S.A. Corredores de Seguros DE COLOMBIA VIGILADO



Valledupar



Directorio Médico | Especialidades de acceso directo



PROVEEDORES DE MEDICAMENTOS

PROVEEDOR	DIRECCIÓN	CONTACTO TELEFÓNICO	HORARIO DE ATENCIÓN
DROGUERÍA LA ECONOMÍA	Carrera 1 No 19C - 66 Local 2 Los Corales	6055901236	Lunes a Sábado 8:00 a.m. a 9:00 p.m. Domingos y Festivos 8:00 .am. a 8:00 p.m.
DROGUERÍA HOSPITALARIA ECONOMÍA y OLIMPICA	Calle 16 No. 17A - 02	6055898043	24 Horas
DROGUERÍA LA ECONOMÍA DISPENSARIO	Carrera 9 No. 16A – 10B Centro	6055712511	Lunes a Viernes 7:00 a.m. a 6:30 p.m. Sábado 7:00 a.m. a 4:00 p.m.
DROGUERÍA LA ECONOMÍA DISPENSARIO	Calle 16 No. 12 - 05	3182804995 Celular / WhatsApp	Lunes a Viernes 7:00 a.m. a 7:00 p.m. Sábados 7:00 a.m. a 6:00 p.m.
DROGUERÍA LA ECONOMÍA	Calle 16 No 15 -16	6055601492	Lunes a Viernes: 7:00 a.m. a 8:00 p.m. Sábado: 7:00 a.m. - 6:00 p.m. Domingo y Festivos: 8:00 a.m. a 1:00 p.m.
DROGUERÍA LA ECONOMÍA PONTE VEDRA	Carrera 19 No 7C - 61	6055734258 - 3001583655	Lunes a Sábados 8:00 a.m. a 9:00 p.m. Domingo y Festivos 9:00 a.m. 1:00 p.m. y 4:00 p.m. a 8:00 p.m.
DROGUERÍA LA ECONOMÍA DISPENSARIO	Carrera 19 No 16A-04	3178418935	Lunes a Viernes 8:00 a.m. a 8:00 p.m. Sábado 8:00 a.m. a 6:00 p.m.
DROGUERÍA OLÍMPICA LA CEIBA	Diagonal 16 No. 17 - 69	6055712353 6055712354 extensión 2	Lunes a Sábados 7:00 a.m. a 9:00 p.m. Domingo y festivos 8:00 a.m. a 8:00 p.m.
DROGUERÍA OLÍMPICA DE LA NOVENA	Carrera 9 No. 13C - 80	6055709323 extensión 2	Lunes a Sábado 7:00 a.m. a 9:00 p.m.
DROGUERÍA OLÍMPICA LOS CORTIJOS	Carrera 19 No. 11-88	6055736423	Domingo y Festivos 8:00 a.m. a 9:00 p.m.



REGISTRO DE LA SUPERINTENDENCIA FINANCIERA DE COLOMBIA Aon Risk Services Colombia S.A. Corredores de Seguros



Valledupar



Municipios del corredor minero

VIGILADO SUPERINTENDENCIA FINANCIERA Aon Risk Services Colombia S.A. Corredores de Seguros DE COLOMBIA





Directorio Médico | Especialidades de acceso directo

 MUNICIPIO	 PRESTADOR	 PRESTADOR	 DIRECCIÓN DEL CONSULTORIO	 CONTACTO TELEFÓNICO	 HORARIO DE ATENCIÓN
BOSCONIA	MEDICINA GENERAL	IPS UNIDAD MEDICA SU SALUD	Carrera 21 No. 12 - 38	6055781163 Celular / WhatsApp 3126983278 - 3126982169	Lunes a Viernes 10:00 a.m. a 10:40 a.m.
	FARMACIA	DROGUERÍA LA ECONOMÍA (COMFACESAR Y OLÍMPICA)	Calle 18 No. 18A - 32	Celular 3183979471	Lunes a Viernes de 7:30 am – 6:00 pm y Sábados de 8:00 am a 3:00 p.m.
	LABORATORIO CLÍNICO	IPS UNIDAD MEDICA SU SALUD	Carrera 21 No. 12 - 38	6055781163 Celular / WhatsApp 3126982169	De acuerdo a disponibilidad de agenda del prestador
	TERAPIA FÍSICA Y RESPIRATORÍA	MEDILAB IPS	Calle 13 No. 18 - 22	Celular / WhatsApp 3015633464	
CODAZZI	MEDICINA GENERAL	IPS SOMEBA	Calle 18 No. 13 - 145 Centro	6055581561 Celular / WhatsApp 3133518616	Lunes, Miércoles y Jueves 3:00 p.m. a 4:20 p.m.
	GINECOLOGÍA Y PEDIATRÍA	IPS SAN MARTÍN	Carrera 16 No 6 - 201	Celular / WhatsApp 3012143770 - 3208194045	De acuerdo a disponibilidad de agenda del prestador
		IPS SAN MARTÍN			
	FARMACIA	DROGUERÍA LA ECONOMÍA (COMFACESAR Y OLÍMPICA)	Cra 16 # 12 -81	3017679448	Lunes a Domingo 8:00 a.m. a 12:00 a.m. y 2:00 p.m. a 6:00 p.m. Festivo Cerrado
		DROGUERÍA COMFACESAR	Cra 16 # 14 -01	3153605153	Lunes a Sabado 7:00 a.m. a 12:00 p.m. 2:00 pm a 6:00 pm Domingo y Festivo cerrado
	LABORATORIO CLÍNICO	NERYS CHINCHIA VENCE	Calle 12 No. 14 - 55	6055893988 Celular / WhatsApp 3015330562	De acuerdo a disponibilidad de agenda del prestador
TERAPIA FÍSICA Y RESPIRATORÍA	DRA. DÉVORA CARRILLO PEDRAZA	Calle 12 No. 11 - 79 Barrio La Tranquilidad	Celular / WhatsApp 3103521400 - 3183686022		

VICILADO SUPERINTENDENCIA FINANCIERA Aon Risk Services Colombia S.A. Corredores de Seguros DE COLOMBIA





Municipios del corredor minero





Directorio Médico | Especialidades de acceso directo

 MUNICIPIO	 PRESTADOR	 PRESTADOR	 DIRECCIÓN DEL CONSULTORIO	 CONTACTO TELEFÓNICO	 HORARIO DE ATENCIÓN
CURUMANÍ	MEDICINA GENERAL	MEDIC SALUD IPS	Calle 10 No. 15 - 55	Celular / WhatsApp 3103679955	Martes, Miércoles y Jueves 8:00 a.m. a 11:00 a.m.
	GINECOLOGÍA	UNIDAD MÉDICA SANTÍSIMA TRINIDAD E.U. (CORTES HENRY)	Calle 9A No. 15 - 125	Celular / WhatsApp 3116903677 - 3215387984	Lunes a Viernes 7:40 a.m. a 8:20 a.m.
	FARMACIA	DROGUERÍA LA ECONOMÍA	Calle 9 No. 15 - 49	Celular / WhatsApp 3183519211	Lunes a Viernes 7:30 a.m. a 6:00 p.m. Sabado 7:30 a.m. a 2:00 p.m.
		DROGUERÍA OLIMPICA	Calle 7 No. 17 - 61	Celular / WhatsApp 3126795269	Lunes a Sábado 8:00 a.m a 5:00 p.m Domingo y Festivos de 8:00 a 5:00 p.m
	LABORATORIO CLÍNICO	MEDIC SALUD IPS	Calle 10 No. 15 - 55 Paraíso	Celular / WhatsApp 3103679955	De acuerdo a disponibilidad de agenda del prestador
	TERAPIA FÍSICA Y RESPIRATORÍA	UNIDAD MÉDICA SANTÍSIMA TRINIDAD EU	Calle 9 No. 15 - 125	Celular / WhatsApp 3116903677	
CHIRIGUANÁ	MEDICINA GENERAL	SALUD HUMANA S.A.S.	Calle 5 No. 3 – 26 Calle Las Alegrías	Celular / WhatsApp 3215641816 - 3128038346	Lunes y Martes 8:00 a.m. a 12:00 p.m. Jueves 7:00 a.m. a 10:20 a.m. Viernes 7:00 a.m. a 10:00a.m.
		IPS CENTRO INTEGRAL SALUD DEL CESAR SAS	Calle 7 No. 9 – 07 Barrio El Carmen	Celular / WhatsApp 3167482153	Lunes a Viernes 3:00 p.m. a 3:40 p.m.
	PEDIATRÍA	SALUD HUMANA S.A.S.	Calle 5 No. 3 – 26 Calle Las Alegrías	Celular / WhatsApp 3215641816 - 3128038346	De acuerdo a disponibilidad de agenda del prestador
	FARMACIA	DROGUERÍA LA ECONOMÍA (COMFACESAR Y AOLIMPICA)	Carrera 5 No. 4 - 107	3165269065	Lunes a Viernes 7:00 a.m. a 12:00 p.m. y 2:00 p.m. a 5:30 p.m. Sábados 7:00 a 3:00 pm.
	LABORATORIO CLÍNICO	SALUD HUMANA S.A.S.	Carrera 5 No 3 - 26 Calle de las Alegrías	Celular / WhatsApp 3215641816 - 3128038346	De acuerdo a disponibilidad de agenda del prestador
		LABORATORIO FLOREZ CASTILLA S.A.S.	Calle 3 No 7 - 40	Celular / WhatsApp 3176487328	
TERAPIA FÍSICA Y RESPIRATORÍA	DRA. ZAIDA ACUÑA DAJIL	Calle 5 No. 2 – 51 Calle Las Alegrías	Celular / WhatsApp 3104273757		

VIGILADO SUPERINTENDENCIA FINANCIERA Aon Risk Services Colombia S.A. Corredores de Seguros DE COLOMBIA



Municipios del corredor minero





Directorio Médico | Especialidades de acceso directo

 MUNICIPIO	 PRESTADOR	 PRESTADOR	 DIRECCIÓN DEL CONSULTORIO	 CONTACTO TELEFÓNICO	 HORARIO DE ATENCIÓN
SAN JUAN	MEDICINA GENERAL	CARLOS ALBERTO DAZA HINOJOSA	Calle 7 No. 2 - 116	6057742531 Celular / WhatsApp 3135651245 - 3005970513	Lunes a Viernes 11:00 a.m. a 11:40 a.m.
	FARMACIA	DROGUERÍA LA ECONOMÍA	Carrera 6 N. 1 - 22 Local 2	Celular / WhatsApp 3234811324 - 3174361349	Lunes a Sábado 7:00 a.m. a 7:00 p.m. Domingo y festivos 8:00 a.m. a 12:00 p.m.
		DROGUERÍA LA ECONOMÍA	Calle 5 No. 5 - 03	3174361349	Lunes a Viernes 7:00 a.m. a 7:00 p.m. Sábados -Domingo y festivos 8:00 a.m. a 12:00 p.m.
		OLÍMPICA SAN JUAN DEL CESAR	Carrera 8 No. 8 - 05 Esquina	6057742159 Celular / WhatsApp 3175564665 3182804985	Lunes a Sábados 7:00 a.m. a 9:00 p.m. Domingos y Festivos 8:00 a.m. a 8:00 p.m.
	LABORATORIO CLÍNICO	LABORATORIO CLINICO NANCY FLOREZ	Calle 7 # 2 - 138 Edificio Victoria	3117382283	Lunes a Sábado 7:00 a.m. a 10:00am
	TERAPIA FÍSICA Y RESPIRATORÍA	DRA. ZAGETH LÓPEZ	Calle 7 No. 1 - 78 Local 102	Celular / WhatsApp 3006550721	Lunes a Viernes 8:00 a.m. 12:00 p.m y 2:00 p.m. a 6:00 p.m
LA JAGÜA DE IBIRICO	MEDICINA GENERAL	IPS CARBOSALUD	Calle 5 No. 8 - 31	3205382018 Celular / WhatsApp 3147036981	Lunes a Viernes 8:00 a.m. a 10:40 a.m. Tarde: 2:00 p.m. a 4:40p.m.
	FARMACIA	DROGUERÍA COMFACESAR	Diagonal 1 No. 1 - 198	6055769056 Celular / WhatsApp 3187584720	Lunes a Viernes 8:00 a.m. a 12:00 p.m. y 2:00 p.m. a 6:00 p.m. Sábados 7:00 a.m. a 2:00 p.m. Domingo y Festivo cerrado
	LABORATORIO CLÍNICO	LABORATORIO CLINICO REAHS	Calle 7 No. 2 - 49	6055769062	De acuerdo a disponibilidad de agenda del prestador
	TERAPIA FÍSICA Y RESPIRATORÍA	DRA. ODALIS DAZA	Carrera 4 No. 5 - 31 centro	Celular / WhatsApp 3114742205 - 3114163058	



VICIILADO SUPERINTENDENCIA FINANCIERA DE COLOMBIA Aon Risk Services Colombia S.A. Corredores de Seguros



Municipios del corredor minero



Unidad de salud



VIGILADO SUPERINTENDENCIA FINANCIERA DE COLOMBIA Aon Risk Services Colombia S.A. Corredores de Seguros





SEDE	ESPECIALIDAD	NOMBRE DEL MÉDICO	CODIGO AUTORIZACIÓN DRUMMOND
PUERTO	MÉDICO SALUD OCUPACIONAL	OSWALDO DÍAZ LÓPEZ	<p>Para autorizar las órdenes médicas generadas en la Unidad de Salud de cada sede, deberá realizar el proceso de autorización a través del canal establecido por Allianz OMNICANAL</p> <p>https://www.somosallianz.com/autorizacionesdrummond/web</p>
MINA PRIBBENOW MINA EL DESCANSO	MÉDICO SALUD OCUPACIONAL	JOSÉ GUERRA ÁÑEZ	
		JORGE RIVERA MORÓN	
		TONY JAFET DEL CASTILLO PÉREZ	
		ANDRES FELIPE INFANTE ORTIZ	
		VICTOR DE AVILA VILLA	
		MARCO FABIO ARIZA DAZA	
		MELISSA CHINCHIA PEDRAZA	
		VICTOR MENDOZA ARANA	
		JORGE LUIS ARAUJO LOPEZ	

VIGILADO SUPERINTENDENCIA FINANCIERA Aon Risk Services Colombia S.A. Corredores de Seguros DE COLOMBIA



Unidad de salud DRUMMOND LTD





Bucaramanga

VIGILADO SUPERINTENDENCIA FINANCIERA Aon Risk Services Colombia S.A. Corredores de Seguros DE COLOMBIA





Directorio Médico | Especialidades de acceso directo



ESPECIALIDAD	NOMBRE DEL MÉDICO	DIRECCIÓN DEL CONSULTORIO	CONTACTO TELEFÓNICO	HORARIO DE ATENCIÓN
MEDICINA GENERAL	SALUD DIAGNÓSTICA COOMULTRASAN CARDIOVASCULAR	Carrera 34 No. 46 - 34 Piso 2	6076573978 Celular / WhatsApp 3187357694	Lunes y Viernes 3:00 p.m. a 4:00 p.m. Martes a Jueves 3:00 p.m. a 4:40 p.m. Sábados 8:00 a.m. a 9:00 a.m.
	FLORIDABLANCA – CAÑAVERAL SALUD DIAGNÓSTICA COOMULTRASAN	Carrera 25 No. 30 – 52 Cañaveral		Lunes a Viernes 4:00 p.m. a 5:00 p.m.
GINECOLOGÍA	SERGIO MAURICIO ROMERO RIBERO	Carrera 34 No. 46 - 46 Centro Médico San Pío consultorio 405	6076433335 Celular / WhatsApp 3152767001	De acuerdo a disponibilidad de agenda del prestador
	SALUD DIAGNÓSTICA COOMULTRASAN CARDIOVASCULAR	Carrera 34 No. 46 - 34 Piso 2	6076573978 Celular / WhatsApp 3187357694	
PEDIATRÍA	CLAUDIA PAOLA ACEVEDO VILLAFANE	Carrera 34 No. 46 – 46 Centro Médico San Pío consultorio 303	6076433335 Celular / WhatsApp 3152767001	De acuerdo a disponibilidad de agenda del prestador
	SALUD DIAGNÓSTICA COOMULTRASAN CARDIOVASCULAR	Carrera 34 No. 46 - 34 Piso 2	6076573978 Celular / WhatsApp 3187357694	



PROVEEDORES DE MEDICAMENTOS

PROVEEDOR	DIRECCIÓN	CONTACTO TELEFÓNICO	HORARIO DE ATENCIÓN
DISPENSARIO ETICOS CANAVERAL	Calle 29 No. 31 – 110 Diagonal al Edificio Le Parc	3174276120	Lunes a Sábado 8:00 a.m. a 8:00 p.m. Domingo 8:00 a.m. a 1:00 p.m.
DISPENSARIO ETICOS CABECERA	Carrera 33 No. 54 – 69 CABECERA	3176698668	Lunes a Viernes 8:00 a.m. a 07:00 p.m. Sabado 8:00 a.m. a 1:00 p.m.
DROGUERÍAS OLIMPICA S.A.			
SUPERTIENDAS Y DROGUERÍAS OLIMPICA S.A.	Calle 29 No. 31 – 110 Diagonal al Edificio Le Parc	3174276120	Lunes a Viernes 8:00 a.m. a 12:00 p.m. y 2:00 p.m. a 5:00 p.m. Medicamentos para autorización generados por consulta externa Entrega fines de semana según el horario de atención del supermercado SOLO fórmulas de urgencia y egreso hospitalario.

VIGILADO SUPERINTENDENCIA FINANCIERA Aon Risk Services Colombia S.A. Corredores de Seguros DE COLOMBIA



Bucaramanga





Cartagena

VIGILADO SUPERINTENDENCIA FINANCIERA DE COLOMBIA Aon Risk Services Colombia S.A. Corredores de Seguros





Directorio Médico | Especialidades de acceso directo



ESPECIALIDAD	NOMBRE DEL MÉDICO	DIRECCIÓN DEL CONSULTORIO	CONTACTO TELEFÓNICO	HORARIO DE ATENCIÓN
MEDICINA GENERAL	NÉSTOR ANGULO CASTILLO	Centro Avenida Venezuela Edificio Arnold Puello consultorio 408	6056640531	Lunes, Miércoles, Jueves y Viernes 3:20 p.m. a 6:00 p.m. Martes 3:00 p.m. a 5:00 p.m.
MEDICINA INTERNA	YAIR MARTINEZ VILLARREAL	Carrera 3 N. 9 - 30 Piso 12 Cons 1202	Celular / WhatsApp 3009713312 – 3008799662- 3164463862	De acuerdo a disponibilidad de agenda del prestador
	DAVID CHARTUNI	Calle 5 No. 6A - 19 Centro Médico Bocagrande oficina 402	6056552546 Celular / WhatsApp 3022160929	
GINECOLOGÍA	JANIRE ELISA BUELVAS CAPARROSO	Carrera 20 No. 29C - 67 Unidad Médica Unyr - c	6056901212 Celular / WhatsApp 3012626759	De acuerdo a disponibilidad de agenda del prestador
	MONICA DEL ROSARIO GUERRERO ROMÁN	Calle 5A No. 6 - 131 Castillo Grande Av. Pinangu	6056550103 - 6056550165 Celular / WhatsApp 3157598623	
	PIERCARLOS PUCCINI JULIAO	Calle 5 No. 6A - 19 Centro Médico Bocagrande Castillo Grande piso 5 cons. 502	6056650602 Celular 3208748079	
PEDIATRÍA	CARLOS BROCHET	Carrera 6 No. 5 - 161 Centro Médico Prisma Boca Grande consultório 605	6056651396 – WhatsApp 3153576728	De acuerdo a disponibilidad de agenda del prestador
	EVERGISTO ALCALA	Carrera 71 No. 31 - 182 consulta externa Clínica Madre Bernarda piso 1, Barrio La Providencia	6056550401 - 6056532144	
	NELSON BUELVAS	Carrera 71 No. 31 - 297 piso 3 Centro Médico Santa Lucia consultorio 311, Barrio La Providencia	Celular / WhatsApp 3172603445	

VIGILADO SUPERINTENDENCIA FINANCIERA Aon Risk Services Colombia S.A. Corredores de Seguros DE COLOMBIA



Cartagena





Directorio Médico | Especialidades de acceso directo



PROVEEDORES DE MEDICAMENTOS			
PROVEEDOR	DIRECCIÓN	CONTACTO TELEFÓNICO	HORARIO DE ATENCIÓN
DROGUERÍA LA ECONOMÍA DISPENSARIO	CC Santa Lucia Local 11	3183482514	24 HORAS
DROGUERÍA LA ECONOMÍA DISPENSARIO	Carrera 2 No.4-15 Edificio Antillas	6056654114	Lunes a Sábado 7:00 a.m. - 7:00 p.m. Domingo y Festivos 8:00 a.m. - 7:00 p.m.
DROGUERÍA LA ECONOMÍA DISPENSARIO	Centro Edificio David Local 3 Aven Venezuela	6056644879	Lunes a Sábado 8:00 a.m. - 5:00 p.m. Domingo y Festivo Cerrado
DROGUERÍA OLIMPICA CENTRO MATUNA	Carrera 9 No. 32 - 58	6056645722 extensión 2 6056602423	Lunes a Sábado 7:00 a.m. a 7:30 p.m.
DROGUERÍA OLIMPICA LOS EJECUTIVOS	Avenida Pedro de Heredia Calle 32 No. 26 - 104	6056613644 extensión 2 6056614282 extensión 2	Lunes a Sábados 7:00 a.m. a 9:00 p.m. Domingo y Festivos 8:00 a.m. a 7:00 p.m.
DROGUERÍA OLIMPICA BOCAGRANDE	Bocagrande Avenida 3 No. 5 - 181	6056655289 extensión 2	24 HORAS
DROGUERÍA OLIMPICA MULTICENTRO LA PLAZUELA	Diagonal 31 No. 71 - 130 C.C. La Plazuela Local 105	6056613388	24 HORAS
DROGUERÍA OLIMPICA PIE DE LA POPA	Calle 32 No. 20 - 128 C.C. Omni Plaza	6056561138	Lunes a Sábado 7:00 a.m. a 09:30 p.m.
DROGUERÍA OLIMPICA	Avenida Pedro Heredia	6056437716	Lunes a Sábados 7:00 a.m. a 9:00 p.m. Domingo y Festivos 8:00 a.m. a 7:00 p.m.

VIGILADO SUPERINTENDENCIA FINANCIERA DE COLOMBIA Aon Risk Services Colombia S.A. Corredores de Seguros



Cartagena





IPS URGENCIAS

PROVEEDOR	DIRECCIÓN	CONTACTO TELEFÓNICO	HORARIO DE ATENCIÓN
CLÍNICA MADRE BERNARDA	Carrera 71 No. 31 - 395	6056933393	24 HORAS
CENTRO HOSPITALARIO SERENA DEL MAR	Avenida Pedro de Heredia Calle 32 No. 26 - 104	605428484 – 605693 1501 Celular 300 9122251	
NUEVO HOSPITAL BOCA GRANDE S.A.	Bocagrande Avenida 3 No. 5 - 181	6056933052	





Bogotá

VIGILADO SUPERINTENDENCIA FINANCIERA Aon Risk Services Colombia S.A. Corredores de Seguros DE COLOMBIA





Directorio Médico | Especialidades de acceso directo



ESPECIALIDAD	NOMBRE DEL MÉDICO	DIRECCIÓN DEL CONSULTORIO	CONTACTO TELEFÓNICO	HORARIO DE ATENCIÓN
MEDICINA GENERAL	CENTRO MÉDICO DE ALLIANZ NORTE	Avenida 19 No. 102 - 31	6016000883	Lunes a Viernes 7:00 a.m. a 7:00 p.m. Sábado 7:00 a.m. a 5:00 p.m.
MEDICINA FAMILIAR				
DERMATOLOGÍA				
PEDIATRÍA				
MEDICINA INTERNA				
OFTALMOLOGÍA				
GINECOLOGÍA	CENTRO MÉDICO DE ALLIANZ SALITRE	Carrera 46 No. 22B - 20 Local 4	6012697708 - 6012697699	Lunes a Viernes 7:00 a.m. a 7:00 p.m. Sábado 7:00 a.m. a 1:00 p.m.
DERMATOLOGÍA				
PEDIATRÍA				
MEDICINA INTERNA				
MEDICINA FAMILIAR				
GINECOLOGÍA	FERNANDO GÓMEZ	Tele consulta / No presencial	Celular / WhatsApp 3157186357	Según agenda médica
PSIQUIATRÍA				

VIGILADO SUPERINTENDENCIA FINANCIERA Aon Risk Services Colombia S.A. Corredores de Seguros DE COLOMBIA



Bogotá





Directorio Médico | Especialidades de acceso directo



PROVEEDORES DE MEDICAMENTOS

PROVEEDOR	DIRECCIÓN	CONTACTO TELEFÓNICO	HORARIO DE ATENCIÓN
DROGUERÍA LA ECONOMÍA	Calle 61 # 9-28 Chapinero	6015404775	Lunes a Sábado 8:00 a.m. a 5:00 p.m.
DROGUERÍA LA ECONOMÍA	Tv 85 # 64B – 30 Villa Luz	3164532762	Lunes a Viernes 7:30 a.m. a 5:30 p.m. Sábado y Domingo 8:00 a.m. 4:00 p.m.
DROGUERÍA LA ECONOMÍA	Av. Novena No.103-96	3187082935	
DROGUERÍA LA ECONOMÍA	Calle 151 No. 18A – 13 Cedrito	601 6483854 - 3173639592	Lunes a Sábado 8:00 a.m. a 5:00 p.m.
DROGUERÍA LA ECONOMÍA	Calle 65 No. 6 – 15 La salle	601 8052362	
DROGUERÍA OLÍMPICA COLINA CAMPESTRE	Carrera 58 # 137-01	6016246324 extensión 2	Lunes a Viernes 6:00 a.m. a 10:00 p.m. Sábado y Domingo 7:00 a.m. 10:00 p.m.
DROGUERÍA OLIMPICA CONTADOR	Avenida 19 Transversal No. 137 - 38	6012587012 6012585426 extensión 2	Lunes a Sábados 6:00 a.m. a 10:00 p.m. Festivos y Domingo 7:00 a.m. 9:00 p.m.
DROGUERÍA OLIMPICA CHICÓ No.2	Avenida Carrera 15 No. 97 - 25	6016347649 - 6012573217	
DROGUERÍA OLIMPICA NORMANDIA	Avenida Boyacá No. 53 - 12	6014124982 extensión 2	 24 HORAS
DROGUERÍA OLIMPICA CALLE 100	Calle 100 No. 45 - 81	6012564580 6012369802 extensión 2	
DROGUERÍA OLIMPICA LA FONTANA	Avenida 15 No. 127 - 18	6012592118 - 6012592178	
DROGUERÍA OLIMPICA CC NIZA	Avenida 127 No. 60 - 96 Local 68	6012718448 - 6012715971	Lunes a Sábado 6:00 a.m. a 10:00 p.m. Domingo y festivos 7:00 a.m. a 9:00 p.m.
DROGUERÍA OLIMPICA CALLE 67	Calle 67 No. 10A - 22	6012490304	





Directorio Médico | Especialidades de acceso directo



PROVEEDORES DE MEDICAMENTOS			
PROVEEDOR	DIRECCIÓN	CONTACTO TELEFÓNICO	HORARIO DE ATENCIÓN
DROGUERÍA OLIMPICA CHICÓ No.1	Calle 97 No. 10 - 45	6012573527 extensión 2	Lunes a Sábado 6:00 a.m. a 11:00 p.m. Domingo y festivos
DROGUERÍA OLIMPICA SANTA ANA	Carrera. 7 No. 108 B - 44	6012133380 extensión 2 6012133440	8:00 a.m. a 9:00 p.m.
DROGUERÍA OLIMPICA PLAZA DE LAS AMÉRICAS	Transversal 64 A No. 26 - 50 Sur	6014136455 extensión 2	Lunes a Sábado 8:00 a.m. a 9:00 p.m. Domingo y festivos 8:00 a.m. a 9:00 p.m.
DROGUERÍA OLIMPICA ROSALES	Carrera. 7 No. 82 - 82	6012568250 - 6012368741	Lunes a Sábado 6:30 a.m. a 10:00 p.m. Domingo y festivos 8:00 a.m. a 8:00 p.m.
DROGUERÍA OLIMPICA CALLE 63 CHAPINERO	Calle 63 No. 16 - 25	6012491221 extensión 2	
DROGUERÍA OLIMPICA KENNEDY No. 1	Carrera 73 D No. 38 - 10 Sur	6014539530 extensión 2	Lunes a Sábado 7:00 a.m. a 9:00 p.m. Domingo y festivos 7:00 a.m. a 8:00 p.m.
DROGUERÍA OLIMPICA CALLE 56	Carrera 13 No. 56 - 55	6013455111 extensión 2	Lunes a Sábado 7:00 a.m. a 9:00 p.m. Domingo y festivos 8:00 a.m. a 7:00 p.m.
DROGUERÍA OLIMPICA AVENIDA 15	Avenida 15 No. 118 - 90	6012150318	Lunes a Sábado 6:00 a.m. a 10:00 p.m. Domingo y festivos 8:00 a.m. a 9:00 p.m.
DROGUERÍA OLIMPICA CENTRO NARIÑO	Carrera 40 # 22C - 10 Corferias	6013689246 6012682218 extensión 2	Lunes a Sábado 8:00 a.m. a 9:00 p.m. Domingo y festivos 8:00 a.m. a 8:00 p.m.
DROGUERÍA OLIMPICA PORTAL DE LA 80	Avenida Calle 80 No. 100 - 52	6014917625 extensión 2 6014917631 extensión 2	Lunes a Sábado 8:00 a.m. a 10:00 p.m. Domingo y festivos 8:00 a.m. a 9:00 p.m.
DROGUERÍA OLIMPICA PEPE SIERRA	Avenida 116 No. 9 - 44	6012150095 6012145647	Lunes a Sábado 8:00 a.m. a 9:00 p.m. Domingo y festivos 8:00 a.m. a 6:00 p.m.
DROGUERÍA OLIMPICA	Avenida. Cra 15 N° 97 - 25	6016347649 - 6012573217	Lunes a Sábado 6:00 a.m. a 9:00 p.m. Domingo y festivos 8:00 a.m. a 7:00 p.m.
DROGUERÍA OLIMPICA CHÍA No. 2	Calle 12 No. 11 - 03	3187119107	Lunes a Sábado 7:00 a.m. a 7:00 p.m. Domingo y festivos 8:00 a.m. a 8:00 p.m.





Proveedores de medicamentos otras ciudades

VIGILADO SUPERINTENDENCIA FINANCIERA DE COLOMBIA Aon Risk Services Colombia S.A. Corredores de Seguros









Directorio Médico | Especialidades de acceso directo

 MUNICIPIO	 PRESTADOR	 DIRECCIÓN DEL CONSULTORIO	 CONTACTO TELEFÓNICO	 HORARIO DE ATENCIÓN
AGUACHICA	DROGUERÍA LA ECONOMÍA	Carrera 13 # 3-46 Local 2 Barrio Centro	3153624350-605 5655600	Lunes a Viernes 7:30 a.m. a 7:00 p.m. Sábado 7:30 a.m. a 1:00 p.m. Domingo y Festivos No Atiende
	DROGUERÍA OLIMPICA	Carrera 13 # 3-46 Local 2 Barrio Centro	3153624350-605 5655600	
ALBANIA (GUAJIRA)	DROGUERÍA LA ECONOMÍA	Calle 12 No. 14 – 78 Calle del Comercio	316 697 8390	Lunes a Viernes 8:00 a.m. a 6:00 p.m. Sábado 8:00 a.m. a 12:00 p.m.
	DROGUERÍA LA ECONOMÍA	Centro Comercial Makuira La Mina	605-7774323	Lunes a Viernes 8:00 -10:00 p.m. Sábado Domingo y Festivos 8:00 a.m. a 10:00 p.m.
ARACATACA	DROGUERÍA LA ECONOMÍA	Calle 8 Carrera 5 Esquina	6054271499	Lunes a Viernes 8:00 a.m. a 6:00 p.m. Sábado 8:00 a.m. a 12:00 p.m. Domingo - Festivo 8:00 a.m. s 12:00 p.m.
ARJONA	DROGUERÍA LA ECONOMÍA	Calle 51A No.39-8 Piso 1 Local 1	3146106022 - 605-6292906	Lunes a Viernes 8:00 a.m. a 5:00 p.m. Sábado 8:00 a.m. a 4:00 p.m. Domingo y Festivos No Atiende
ARMENÍA	DROGUERÍA OLIMPICA	Cra. 14 N # 8 Norte -13 Av. Bolívar	6067458471 Ext: 2	Lunes a Sábados 8:00 a.m. a 9:00 p.m. Domingos y Festivos 8:00 a.m. a 9:00 p.m.





Directorio Médico | Especialidades de acceso directo

 MUNICIPIO	 PRESTADOR	 DIRECCIÓN DEL CONSULTORIO	 CONTACTO TELEFÓNICO	 HORARIO DE ATENCIÓN
BARANOA (ATLÁNTICO)	DROGUERÍA LA ECONOMÍA	Calle 19 No 19-100	3006935398	Lunes a Viernes 8:00 a.m. a 6:00 p.m. Sábado 8:00 a.m. a 3:00 p.m. Domingo - Festivo No Atiende
BARBOSA (SANTANDER)	DROGUERÍA LA ECONOMÍA	Carrera 9 # 14-09 Local 107	6077482071	Lunes a Viernes 8:00 a.m. a 6:00 p.m. Sábado 8:00 a.m. a 2:00 p.m. Domingo - Festivo No Atiende
BARRANCABERMEJA	DROGUERÍA LA ECONOMÍA	Calle 52 Carrera 17 # 17-10	607 6201018	Lunes a Viernes 8:00 a.m. a 7:00 p.m. Sábado 7:00 a.m. a 2:00 p.m. Domingo - Festivo No Atiende
	DROGUERÍA OLIMPICA			
BARRANCAS	DROGUERÍA LA ECONOMÍA	Carrera 8 No 10-22	317 3313094	Lunes a Viernes 8:00 a.m. a 6:00 p.m. Sábado 8:00 a.m. a 12:00 p.m. Domingo y Festivos 8:00 a.m. a 12:00 p.m.
BECERRIL	DROGUERÍA COMFACESAR	Calle 1 # 11 - 07	3132419824	Lunes a Viernes de 8:00 a.m. a 12:00 p.m. de 2: 00 pm a 6: 00 pm Sábados 8:00 a.m. a 3:00 p.m.
BUENAVISTA (CÓRDOBA)	DROGUERÍA LA ECONOMÍA	Carrera 12 # 10 -28	3003139562	Lunes a Viernes 7:30 a.m. a 12:00 p.m. y 2:00 p.m. a 7:00 p.m. Sábado 8:00 a.m. a 3:00 p.m. Domingo - Festivo No Atiende
BUGA	DROGUERÍA OLIMPICA	Calle 7a # 11 - 93	602 2384447 Ext: 2	Lunes a Sábados 7:00 a.m. a 10:00 p.m. Domingos y Festivos 7:00 a.m. a 9:00 p.m.





Directorio Médico | Especialidades de acceso directo

 MUNICIPIO	 PRESTADOR	 DIRECCIÓN DEL CONSULTORIO	 CONTACTO TELEFÓNICO	 HORARIO DE ATENCIÓN
CALI	DROGUERÍA OLIMPICA	Calle 6ta A # 43 - 51	602 5525241 Ext: 2	Lunes a Sábados 7:00 a.m. a 9:00 p.m. Domingos y Festivos 8:00 a.m. a 9:00 p.m.
	DROGUERÍA OLIMPICA	Av. 4 Norte # 21N - 89	602 6612152 Ext: 2	
	DROGUERÍA OLIMPICA	Calle 13 # 75A - 85 Quintas de Don Simón	602 3308240 Ext: 2	Lunes a Sábados 7:00 a.m. a 9:00 p.m. Domingos y Festivos 7:00 a.m. a 9:00 p.m.
CARTAGO	DROGUERÍA OLIMPICA	Calle 14 # 11 - 19	602 2100669 Ext: 2	Lunes a Viernes 8:00 a.m. a 9:30 p.m. Sábado 8:00 a.m. a 10:00 p.m. Domingos y Festivos 8:00 a.m. a 9:00 p.m.
CAUCASIA	DROGUERÍA LA ECONOMÍA	Calle 21 No. 4-35	6048392039	Lunes a Viernes 7:30 a.m. a 12:00 p.m. y 2:00 p.m. a 7:00 p.m. Sábado 8:00 a.m. a 3:00 p.m. Domingo - Festivo cerrado
CERETE	DROGUERÍA LA ECONOMÍA	Calle 14 # 13-41	3126149372	Lunes a Viernes 7:30 a.m. a 12:00 p.m. y 2:00 p.m. a 7:00 p.m. Sábado 8:00 a.m. a 3:00 p.m. Domingo - Festivo cerrado
	DROGUERÍA OLIMPICA	Calle 12 # 14 - 78 Calle del Comercio	6047746764	Lunes a Sábados 7:30 a.m. a 8:00 p.m. Domingos y Festivos 8:00 a.m. a 6:00 p.m.
CHIMICHAGUA	DROGUERÍA LA ECONOMÍA	Calle 5 No.3-99	605 5280505	Lunes a Viernes 8:00 a.m. a 6:00 p.m. Sábado 8:00 a.m. a 3:00 p.m. Domingo - Festivo cerrado





Directorio Médico | Especialidades de acceso directo

 MUNICIPIO	 PRESTADOR	 DIRECCIÓN DEL CONSULTORIO	 CONTACTO TELEFÓNICO	 HORARIO DE ATENCIÓN
CHINÚ (CORDOBA)	DROGUERÍA LA ECONOMÍA	Carrera 7 # 16-15 Esquina	3107567016	Lunes a Viernes 7:30 a.m. a 12:00 p.m. y 2:00 p.m. a 7:00 pm Sábado 8:00am - 3:00pm Domingo - Festivo cerrado
CICUCO	DROGUERÍA LA ECONOMÍA	Campamento Ecopetrol	3016051676	Lunes a Viernes 7:30 a.m. a 12:00 p.m y 2:00 p.m. a 7:00 p.m. Sábado 8:00a.m. a 3:00 p.m. Domingo - Festivo cerrado
CIÉNAGA DE ORO	DROGUERÍA LA ECONOMÍA	Carrera 15 # 8 - 81	3004705188	Lunes a Sábados 7:00 a.m. a 9:00 p.m. Domingos y Festivos 8:00 a.m. a 8:00 p.m.
COROZAL	DROGUERÍA OLIMPICA	Carrera. 26 # 30 - 75	605 2840888 Ext: 2	Lunes a Sábado 8:00 am-12m-2pm-6:00 p.m Domingo - Festivo cerrado
CÚCUTA	DROGUERÍA ECONOMÍA	Calle 11 # 2 – 84 La Playa	6075684302 - 3213545200	24 HORAS
	DROGUERÍA OLIMPICA	Calle 15 No. 1 - 68 La Playa	6075922923 - 317 6567189 315 7412392	
EL BANCO (MAGDALENA)	DROGUERÍA LA ECONOMÍA	Calle 7 No.2A-50	3153217639	Lunes a Viernes 8:00 a.m. a 12:00 p.m. y 2:00 p.m. a 6:00 p.m. Sábado 8:00am a 12:00 p.m. Domingo - Festivo cerrado
EL CARMEN DE BOLIVAR	DROGUERÍA OLIMPICA	Calle 24 # 50-06 Centro	605 6860128	Lunes a Domingo 7:30 a.m. a 9:00 p.m.
EL COPEY	DROGUERÍA LA ECONOMÍA	Carrera 4 No.8A-06	605 5255209	Lunes a Viernes 8:00 a.m. a 6:00 p.m. Sábado 8:00 a.m. a 3:00 p.m. Domingo - Festivo cerrado



SUPERINTENDENCIA FINANCIERA Aon Risk Services Colombia S.A. Corredores de Seguros VIGILADO DE COLOMBIA



Proveedores de medicamentos otras ciudades



Directorio Médico | Especialidades de acceso directo

 MUNICIPIO	 PRESTADOR	 DIRECCIÓN DEL CONSULTORIO	 CONTACTO TELEFÓNICO	 HORARIO DE ATENCIÓN
EL DIFÍCIL	DROGUERÍA LA ECONOMÍA	Carrera 7 No.7-09	605 4258080	Lunes a Viernes 8:00 a.m. a 6:00 p.m. Sábado a Domingo 8:00 a.m. a 12:00 p.m. Festivo cerrado
EL PASO	DROGUERÍA LA ECONOMÍA	Calle 3 N 5- 32	6055530062	Lunes a Viernes 8:00 a.m. a 12:00 p.m. y 2:00 p.m. a 6:00 p.m. Sábado 8:00 a.m. a 3:00 p.m. Domingo - Festivo cerrado
FONSECA	DROGUERÍA LA ECONOMÍA	Calle 14 # 15-92	317 538 5019	Lunes a Viernes 8:00 a.m. a 6:00 p.m. Sábado 8:00 a.m. a 12:00 p.m. Domingo y Festivos 8:00 a.m. a 12:00 p.m.
	DROGUERÍA OLIMPICA	Calle 13 # 18 - 51	No disponible	Lunes a Domingo 7:00 a.m. a 9:00 p.m.
FUNDACIÓN (MAGDALENA)	DROGUERÍA LA ECONOMÍA	Carrera 8 No.4-05	605 4140566	Lunes a Viernes 8:00 a.m. a 6:00 p.m. Sábado a Domingo 8:00 a.m. a 12:00 p.m. Festivo cerrado
GIRARDOT (CUNDINAMARCA)	DROGUERÍA OLIMPICA	Carrera 9 A # 14 Esquina	601 8332500 - 6018886808	Lunes a Domingo 7:00 a.m. a 10:00 p.m.
GIRÓN (SANTANDER)	DROGUERÍA LA ECONOMÍA	Carrera 26 # 31-40 Casco Antiguo De Girón	607 6531996	Lunes a Viernes 8:00 a.m. a 12:00 p.m. y 2:00 p.m. a 6:00 p.m. Sábado 8:00 a.m. a 12:00 p.m. Domingo - Festivo cerrado
HATONUEVO	DROGUERÍA LA ECONOMÍA	Calle 15 No.16-170 Local 2	318 2165642	Lunes a Viernes 8:00 a.m. a 6:00 p.m. Sábado 8:00 a.m. a 12:00 p.m. Domingo y Festivos cerrado



SUPERINTENDENCIA FINANCIERA DE COLOMBIA
Aon Risk Services Colombia S.A.
Corredores de Seguros



Proveedores de medicamentos otras ciudades



Directorio Médico | Especialidades de acceso directo

 MUNICIPIO	 PRESTADOR	 DIRECCIÓN DEL CONSULTORIO	 CONTACTO TELEFÓNICO	 HORARIO DE ATENCIÓN
IBAGUÉ	DROGUERÍA OLIMPICA	Carrera 19 # 60 - 180	6082707520 Ext: 2 - 6082707525	Lunes a Sábados 7:00 a.m. a 10:00 p.m. Domingos y Festivos 9:00 a.m. a 9:30 p.m.
LA LOMA (CESAR)	DROGUERÍA COMFACESAR	Carrera 4 # 4 - 75	3146875268	Lunes a Viernes 8:00 a.m. a 12:00 p.m. y 2:00 p.m. a 6:00 p.m. Sábado 8:00 a.m. a 3:00 p.m. Domingo Festivo cerrado
LORICA (CÓRDOBA)	DROGUERÍA OLIMPICA	Carrera 26 No. 11 - 05	6047737021 Ext: 2	Lunes a Sábados 7:30 a.m. a 9:00 p.m. Domingos y Festivos 7:30 a.m. a 8:00 p.m.
	DROGUERÍA LA ECONOMÍA	Calle 4 N 22 - 76 Casacajal	6047731640	Lunes a Viernes 7:30 a.m. a 12:00 p.m. y 2:00 p.m. a 7:00 p.m. Sábado 8:00 a.m. a 3:00 p.m. Domingo - Festivo cerrado
MAGANGUÉ (BOLIVAR)	DROGUERÍA OLIMPICA	Carrera 15 No.16 - 47	6056877424 Ext: 2 – 6056883870 Ext: 2	Lunes a Viernes 7:30 a.m. a 12:00 p.m. 2:00 p.m. a 6:00 p.m. Sábado 8:00 a.m. a 3:00 p.m. Domingo - Festivo 8:00 a.m. a 3:00 p.m.
	DROGUERÍA LA ECONOMÍA	Carrera 3 Tranves 3 Esquina	3015819707	Lunes a Viernes 8:00 a.m. a 6:00 p.m. Sábado 8:00 a.m. a 12:00 p.m. Domingo y Festivos 8:00 a.m. a 2:00 p.m.
MAÍCAO	DROGUERÍA LA ECONOMÍA	Carrera 13 N° 15-53	6057261051	Lunes a Viernes 8:00 a.m. a 6:00 p.m. Sábado 8:00 a.m. a 12:00 p.m. Domingo y Festivos 8:00 a.m. a 2:00 p.m.





Directorio Médico | Especialidades de acceso directo

 MUNICIPIO	 PRESTADOR	 DIRECCIÓN DEL CONSULTORIO	 CONTACTO TELEFÓNICO	 HORARIO DE ATENCIÓN
MANIZALES	DROGUERÍA OLIMPICA	Carrera. 23 # 59 - 70	6068810317 Ext: 2	Lunes a Sábados 8:00 a.m. a 12:00 p.m. Domingos y Festivos 8:00 a.m. a 10:00 p.m.
	DROGUERÍA OLIMPICA	Carrera.. 34 # 16A Sur - 241	6044758620 Opc 2	Lunes a Sábados 7:00 a.m. a 10:00 p.m. Domingos y Festivos 8:00 a.m. a 8:00 p.m.
MEDELLIN	DROGUERÍA OLIMPICA	Calle 57 # 47 - 40	6045132810 Ext: 2 - 3187119666	Lunes a Sábados 7:00 a.m. a 8:00 p.m. Domingos y Festivos 8:00 a.m. a 4:00 p.m.
	DROGUERÍA LA ECONOMÍA	Carrera. 3 N 21 - 169 Esquina	3014762281	Lunes a Viernes 7:30 a.m. a 12:00 p.m. y 2:00 p.m. a 7:00 p.m. Sábado 8:00 a.m. a 3:00 p.m. Domingo - Festivo cerrado
MOMPOX	DROGUERÍA OLIMPICA	Calle 18 # 1A - 18	6056855652	Lunes a Domingo 7:00 a.m. a 9:00 p.m.
	DROGUERÍA OLIMPICA	Calle 16 # 7c - 20	6047720229	Lunes a Sábados 7:00 a.m. a 9:00 p.m. Domingos y Festivos 7:30 a.m. a 8:00 p.m.
MONTELIBANO	DROGUERÍA LA ECONOMÍA	Carrera. 13 # 17-49 Barrio San Luis	3128448208	Lunes a Viernes 7:30 am - 6:00 p.m. Sábado 7:00 a.m. - 2:00 p.m. Domingo y Festivos cerrado
	DROGUERÍA LA ECONOMÍA	Carrera. 14 No. 33 – 04 Avenida Circunvalar	3178867171	Lunes a Viernes 7:30 a.m. a 12:00 p.m. y 2:00 p.m. a 7:00 p.m. Sábado 8:00 a.m. a 3:00 p.m. Domingo - Festivo cerrado
MONTERÍA	DROGUERÍA LA ECONOMÍA	Carrera. 5 N 30 - 26 L1	3043744803	Lunes a Viernes 7:30 a.m. a 6:00 p.m. Sábado 8:00 a.m. a 3:00 p.m. Domingo y Festivos cerrado





Directorio Médico | Especialidades de acceso directo

 MUNICIPIO	 PRESTADOR	 DIRECCIÓN DEL CONSULTORIO	 CONTACTO TELEFÓNICO	 HORARIO DE ATENCIÓN
MONTERÍA	DROGUERÍA OLIMPICA	Calle 31 # 1 - 35	6047824410 - 6047825152	Lunes a Sábados 7:30 a.m. a 8:00 p.m. Domingos y Festivos 8:00 a.m. a 6:00 p.m.
	DROGUERÍA OLIMPICA	Carrera. 14 # 27 - 22	6047832515	Lunes a Sábados 7:30 a.m. a 10:00 p.m. Domingos y Festivos 7:30 a.m. a 9:00 p.m.
	DROGUERÍA OLIMPICA	Carrera.. 6 No. 30 - 71	6047810417	Lunes a Sábados 7:30 a.m. a 10:00 p.m. Domingos y Festivos 9:00 a.m. a 8:00 p.m.
NEIVA	DROGUERÍA OLIMPICA	Carrera.. 5 N° 19 - 23 Kuirinal	6088758406 2 6088754726 Ext: 2	Lunes a Sábados 7:00 a.m. a 10:00 p.m. Domingos y Festivos 8:00 a.m. a 9:30 p.m.
OCAÑA	DROGUERÍA LA ECONOMÍA	Carrera 14 # 11-41	607 5624321 - 3174281993	Lunes a Viernes 7:30 a.m. a 12:00 p.m. y 2:00 p.m. a 6:00 p.m. Sábado 7:30 a.m. a 2:00 p.m. Domingo - Festivo cerrado
	DROGUERÍA OLIMPICA	Carrera.. 14 No. 11 - 41	6075624321	Lunes a Viernes 7:30 a.m. a 6:30 p.m. Sábados 8:00 a.m. a 1:00 p.m. Domingos y Festivos cerrado
PALMIRA (VALLE DEL CAUCA)	DROGUERÍA OLIMPICA	Calle 42 # 27-24	6022751004 Ext: 2	Lunes a Sábados 7:00 a.m. a 9:30 p.m. Domingos y Festivos 7:00 a.m. a 9:30 p.m.





Directorio Médico | Especialidades de acceso directo

 MUNICIPIO	 PRESTADOR	 DIRECCIÓN DEL CONSULTORIO	 CONTACTO TELEFÓNICO	 HORARIO DE ATENCIÓN
PAMPLONA	DROGUERÍA LA ECONOMÍA	Calle 6 # 7-108	3172806506	Lunes a Viernes 8:00 a.m. a 6:00 p.m. Sábado 8:00 a.m. a 1:00 p.m. Domingo y Festivos 8:00 a.m. a 12:00 p.m
PELAYA	DROGUERÍA LA ECONOMÍA	Carrera. 8 No 7A - 131	3126388407	Lunes a Viernes 8:00 a.m. a 6:00 p.m. Sábado 8:00 a.m. a 3:00 p.m. Domingo - Festivo cerrado.
PEREIRA	DROGUERÍA OLIMPICA	Avenida 30 de agosto # 36 - 10	606 3369705 Ext: 2	Lunes a Sábados 8:00 a.m. a 9:00 p.m. Domingos y Festivos 8:30 a.m. a 8:30 p.m.
PÍE DE CUESTA	DROGUERÍA LA ECONOMÍA	Calle 9 # 7-79 Local 104 Edificio Piedecuesta Barrio Centro	6076552681	Lunes a Viernes 7:00 a.m. a 6:00 p.m. Sábado 8:00 a.m. a 12:00 p.m. Domingo - Festivo cerrado
PLANETA RICA	DROGUERÍA OLIMPICA	Carrera.. 7 #16 - 35	6047765744	Lunes a Sábados 7:00 a.m. a 9:00 p.m. Domingos y Festivos 8:00 a.m. a 8:00 p.m.
PLATO	DROGUERÍA LA ECONOMÍA	Calle 10 No.15-06	6054840664 - 6044850130	Lunes a Viernes 8:00 a.m. a 6:00 p.m. Sábado 8:00 a.m. a 12:00 p.m. Domingo - Festivo 8:00 a.m. a 12:00 p.m.
POPAYAN	DROGUERÍA OLIMPICA	Calle 4 # 8 – 89 San Francisco	6028240724	Lunes a Sábados 8:00 a.m. a 8:00 p.m. Domingos y Festivos cerrado
PTO. BOLIVAR (GUAJIRA)	DROGUERÍA LA ECONOMÍA	Hospital Puerto Bolívar	318 2580261	Lunes a Viernes 8:00 a.m. a 6:00 p.m. Sábado 8:00 a.m. a 12:00 p.m. Domingo y Festivos 8:00 a.m. a 12:00 p.m.





MUNICIPIO	PRESTADOR	DIRECCIÓN DEL CONSULTORIO	CONTACTO TELEFÓNICO	HORARIO DE ATENCIÓN
PUERTO BOYACA	DROGUERÍA OLIMPICA	Calle 24 # 4 - 05 Centro Comercial Santa Bárbara	3167429517	Lunes a Sábados 7:00 a.m. a 10:00 p.m. Domingos y Festivos 8:00 a.m. a 9:00 p.m.
RIOHACHA	DROGUERÍA LA ECONOMÍA	Calle 11A No.12-72	6057273546	Lunes a Viernes 8:00 a.m. a 6:00 p.m. Sábado 8:00 a.m. a 12:00 p.m. Domingo y Festivos 8:00 a.m. a 12:00 p.m.
	DROGUERÍA OLIMPICA	Calle 15 # 15 – 74 Sao Riohacha	6057282419 Ext: 2	Lunes a Domingo 7:00 a.m. a 9:00 p.m.
SABANALARGA	DROGUERÍA LA ECONOMÍA	Calle 18 N° 17-43	3003587165	Lunes a Viernes 7:30 a.m. a 6:00 p.m. Sábado 7:30 a.m. a 1:00 p.m. Domingo - Festivo cerrado
SAMPÚES	DROGUERÍA LA ECONOMÍA	Carrera. 20 No. 23 - 23	3218075849	Lunes a Viernes 7:30 a.m. a 12:00 p.m. y 2:00 p.m. a 7:00 p.m. Sábado 8:00 a.m. a 3:00 p.m. Domingo - Festivo cerrado
SAN GIL (SANTANDER)	DROGUERÍA LA ECONOMÍA	Carrera 9 # 5-58 Barrio Ragonesi	6077236767	Lunes a Viernes 8:00 a.m. a 6:00 p.m. Sábado 8:00 a.m. a 1:00 p.m. Domingo - Festivo cerrado
SAN JUAN NEPOMUCENO	DROGUERÍA LA ECONOMÍA	Carrera 9 No 11 - 78	3126731975	Lunes a Viernes 7:30 a.m. a 12:00 p.m. 2.00 p.m. a 7:00 p.m. Sábado 8:00 a.m. a 3:00 p.m. Domingo - Festivo cerrado
SINCELEJO	DROGUERÍA LA ECONOMÍA	Carrera.18 No. 20 – 06 Centro esquina	3215072021	Lunes a Viernes 7:30 a.m. a 12:00 p.m. 2.00 p.m. a 7:00 p.m. Sábado 8:00 a.m. a 3:00 p.m. Domingo - Festivo cerrado









Directorio Médico | Especialidades de acceso directo

 MUNICIPIO	 PRESTADOR	 DIRECCIÓN DEL CONSULTORIO	 CONTACTO TELEFÓNICO	 HORARIO DE ATENCIÓN
SINCELEJO	DROGUERÍA LA ECONOMÍA	Carrera. 20 # 12-39 Barrio Alto Ford	3205485550	24 HORAS
	DROGUERÍA OLIMPICA	Carrera 18 # 20 - 50	6052825906	Lunes a Sábados 7:30 a.m. a 9:00 p.m. Domingos y Festivos 8:00 a.m. a 10:00 p.m.
	DROGUERÍA OLIMPICA	Calle 25B # 28 - 331	6052800751 Ext: 2	Lunes a Sábados 8:00 a.m. a 10:00 p.m. Domingos y Festivos 7:00 a.m. a 9:00 p.m.
SOCORRO (SANTANDER)	DROGUERÍA LA ECONOMÍA	Carrera 16 # 13-55 Barrio Centro	6077275410 - 3172809094	Lunes a Viernes 8:00 a.m. a 6:00 p.m. Sábado 8:00 a.m. a 1:00 p.m. Domingo - Festivo cerrado
SOLEDAD (ATLÁNTICO)	DROGUERÍA LA ECONOMÍA	Carrera 19 No 16-08	3004747534-6053436273	Lunes a Viernes 8:00 a.m. a 5:00 p.m. Sábado 8:00 a.m. a 3:00 p.m. Domingo - Festivo No Atiende
	DROGUERÍA OLIMPICA	Calle 30 # 29 A-218 SAO Hipódromo	6053746006 - 6053746244	Lunes a Sabado 7:00 a.m. a 9:00 p.m. Domingos y Festivos de 8:00 am a 8:00 pm
TIERRA ALTA (CÓRDOBA)	DROGUERÍA LA ECONOMÍA	Calle 7 # 7-05 Centro	3002113251	Lunes a Viernes 7:30 a.m. a 6:00pm Sábado 8:00 a.m. a 3:00 p.m. Domingo - Festivo cerrado
TOLÚ (SUCRE)	DROGUERÍA LA ECONOMÍA	Calle 16 No.3-80 Local 2	3017363184	Lunes a Viernes 7:30 a.m. a 12:00 p.m. 2:00 p.m. a 7:00 p.m. Sábado 8:00 a.m. a 3:00 p.m. Domingo - Festivo cerrado





Directorio Médico | Especialidades de acceso directo

 MUNICIPIO	 PRESTADOR	 DIRECCIÓN DEL CONSULTORIO	 CONTACTO TELEFÓNICO	 HORARIO DE ATENCIÓN
TUNJA	DROGUERÍA OLIMPICA	Av. Norte # 47A - 40	6087408492 – 6087408493 Ext: 2	Lunes a Sábados 7:00 a.m. a 9:00 p.m. Domingos y Festivos 7:00 a.m. a 8:00 p.m.
TURBACO	DROGUERÍA LA ECONOMÍA	Carrera 15 #23-16 Av. Pastrana Barrio 13 de Junio	6056638591	Lunes a Sábado 8:00 a.m. a 5:00 p.m. Domingo Festivo cerrado
TURBACO	DROGUERÍA OLIMPICA	Calle 17 No. 14-69	6056431246	Lunes a Domingo 7:00 a.m. a 9:00 p.m.
URUMITA	DROGUERÍA LA ECONOMÍA	Carrera 9 No.11-02	6057759143	Lunes a Viernes 8:00 a.m. a 6:00 p.m. Sábado 8:00 a.m. a 12:00 p.m. Domingo y Festivos 8:00a.m. a 12:00 p.m.
VILLANUEVA	DROGUERÍA LA ECONOMÍA	Calle 14 No 9 A -16	6057771237	Lunes a Jueves 8:00 a.m. a 9:00 p.m. Viernes a Sábados 8:00 a.m. a 10:00p.m. Domingos y Festivos 8:00 a.m. a 9:00p.m.
VILLAVICENCIO	DROGUERÍA OLIMPICA	Avenida 40 No. 16B-159 Local 38	6086826633 Ext: 200	Lunes a Sábados 8:00 a.m. a 10:00 p.m. Domingos y Festivos 8:00 a.m. a 10:00 p.m.
YOPAL	DROGUERÍA OLIMPICA	Calle 24 N° 23 - 05	3173702478	Lunes a Viernes 8:00 a.m. a 12:00 p.m. y 2:00 p.m. a 6:00 p.m. Sábado 8:00 a.m. a 2:00 p.m. Domingo - Festivo cerrado
ZAPATOCA	DROGUERÍA LA ECONOMÍA	Carrera 10 # 19-54	6076253438	

Proveedores de medicamentos otras ciudades





OMNICANAL ALLIANZ DRUMMOND

Desde su celular o computador Ingrese a la URL Allianz Drummond:

<https://www.somosallianz.com/autorizacionesdrummond/web/>

<p>1</p>  <p>Agendamiento de Citas (Médicos Puerta de entrada).</p> <p>Gestionar</p>	 <p>Gestión de Autorizaciones de Salud.</p> <p>Gestionar</p>	 <p>Peticiones y Reclamos (PQRS)</p> <p>Radicar</p>	<p>4</p>  <p>Directorio Médico</p> <p>Ver más</p>
 <p>Información General de la Póliza.</p> <p>Ver más</p>	 <p>Plan de Promoción de la Póliza.</p> <p>Ver plan</p>	 <p>Certificaciones de incapacidades.</p> <p>Gestionar</p>	

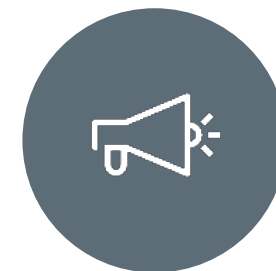

En el módulo uno podrá **agendar su cita** con médicos puerta de entrada o marcando a la línea médica 018000411115 opción 1

En el módulo cuatro podrá consultar el **Directorio Médico**, donde encontrará toda la red médica y de droguerías de los proveedores **Comfacesar** y **Olimpica** a nivel nacional.

Además podrá consultar la **Red nacional de prestadores y especialistas** que Allianz tiene a su disposición para todos los afiliados de la póliza de hospitalización y cirugía.

